ఉత్తమమైనవి కనుక ! నాణ్యత !
నిప్పు పెట్టెలు
మంచి మిమిసుగా "స్టాండర్డ్" మరియు "క్వీన్" బ్రాండు నిప్పుపెట్టెలు చౌక ధరలో దొరకును. కొలది ఏజెన్సీలు మాత్రమే ఖాళీగా వున్నవి. వివరములకు
STANDARD MATCH INDUSTRIES LTD., MYSORE

300066

ఆంధ్రపత్రిక.

ఆరోగ్యమందిరము
నిర్కసుమైదానము
గవర్నరుపేట, బెజవాడ.
ఇప్పటి రోగులనివసించుటకువసతిగలదు. శ్రీ విషగ్రస్త డా॥ అచంట లక్ష్మీపతిగారు మద్రాసునుండివచ్చి జనవరినెల 26 మొదలు 31వ తేదీవరకు బెజవాడలోనుండి రోగులను పరీక్షించి సలహానిచ్చెదరు.
బెజవాడ, 17-1-47. } సర్వాధికారి, ఆరోగ్యమందిరము.

The Andhra Patrika, Madras. } Regd No. 1118. Vol. 33 WEDNESDAY 22nd JANUARY 1947 No. 248 వెల ఒకఅణా { Founder: K. Nageswara Rao.

"నెహ్రూ తీర్మానంపై చర్చను ఇంకా వాయిదావేయడానికి వీల్లేదు"

'నౌకాశాఖోద్యోగుల కష్టనిష్ఠురాలను ప్రభుత్వం నివారణ చేస్తుంది'

గత సంవత్సరపు తిరుగుబాటుపై విచారణ సంఘ నివేదిక : కేంద్రప్రభుత్వ ప్రకటన

• న్యూఢిల్లీ, జనవరి 20: గత సంవత్సరం ఫిబ్రవరి మాసంలో జరిగిన రాయల్ ఇండియన్ నావికోద్యోగుల తిరుగుబాటుపై విచారణ సంఘం అందజేసిన నివేదికను కేంద్రప్రభుత్వం పరిశీలించి కొన్ని నిర్ణయాలను ప్రకటిస్తున్నది. నావికోద్యోగుల కష్టనిష్ఠురాలను ఈ నివేదికలో పొందుపరచడమైనదనీ, వీటిని పరిష్కరించడానికి అన్ని విధాలా ప్రయత్నించవలెనన్నదే కేంద్ర ప్రభుత్వ ఉద్దేశమనీ అధికార ప్రకటన తెలియజేస్తున్నది.

విచారణ సంఘం నివేదికలో చేసిన సిఫార్సులను ప్రభుత్వం సంతృప్తిగా సమీక్షిస్తేనూ, తాము వీటి పరిష్కారానికి తీసుకోదలచిన చర్యలనుకూడా తెలియజేస్తున్నది.

భారత నావికోద్యోగుల తిరుగుబాటు వల్ల ఏర్పడిన గుణపాఠాలు ఇవి అని ప్రభుత్వం తెలుపుకున్నది: (1) ఆఫీసర్లు తమ సౌకర్యంకంటే, తమ క్షేమంకంటే ముందు తమకింద పనిచేసేవారి సౌకర్యాన్ని, క్షేమాన్ని గురించి శ్రద్ధవహించాలి. తమకింద పనిచేసే ఉద్యోగులు ఏవైనా కష్టనష్టాలను చెప్పుకున్నట్లయితే, ఏదో ఒక కారణంచేత్తో వారిని తోసివేయకుండా నివారించడం అవసరం. (2) ఆఫీసర్లకు తగినంత శిక్షణ ఇవ్వకుండానే శాఖను విస్తరింపజేయడం అవివేకంతో కూడుకున్నదని. శాంతి సమయంలో ఈ శాఖ లక్ష్యం యుద్ధసమయంలో తగినంత విస్తరణకు సమాయత్తపడడమే అయివుండాలి.

"ఈ పాఠాలను మనం గుర్తుంచుకున్నట్లయితే, రాయల్ ఇండియన్ నావికాదళ చరిత్రలో ఏర్పడిన ఈ విషాదాధ్యాయం పూర్తిగా నిరుపయోగమైపోయిందని చెప్పడానికి వీలుండదు. రాయల్ ఇండియన్ నావికాదళ శాఖలో పని చేసేవున్న ప్రతి ఉద్యోగీ ఈ పాఠాలను జ్ఞాపకం వుంచుకోవలెనన్నదే కేంద్ర ప్రభుత్వంవారి కోరిక. ప్రస్తుత పరిస్థితులలో గత చరిత్రను గురించి విశేషంగా తలపోయడంవల్ల గాని, యుద్ధ సమయంలో యుద్ధానంతరం ఏర్పడిన అసాధారణ పరిస్థితులలో తప్పిదాలు చేసినవారిపై నేరారోపణ చేసిన దువల్ల గాని ప్రయోజనమేదీ వుండబోదు.

యుద్ధంలో అమోఘమైన సేవచేసినందుకు గర్విస్తున్న, ఉజ్వల భవిష్యత్తుకై ఎదురుచూస్తున్న రాయల్ ఇండియన్ నావికాశాఖ భారత జాతీయేచ్ఛల్లో భాగ్యతకలిగి ప్రవర్తించే ఒక జాతీయ సేవాదళాన్ని నిర్మించుకోవలసి వున్నది. ఇట్టి సేవాదళాన్ని నిర్మించుకోవలెనంటే, ఈ శాఖకు ఆత్మవిశ్వాసబలం వుండడం ముఖ్యమైన విషయం. ఇందుకు ఈ శాఖలో ఆఫీసర్లుగా క్రమేపీ భారతీయులనే నియమించడం అవసరం. నివేదికలో తెలిపిన కష్టనిష్ఠురాలను నివారించడానికి ప్రభుత్వం శక్తివంచనలేక కృషిచేస్తుంది. నౌకాశాఖకూడా తదనుగుణంగా ప్రవర్తిస్తుందనే ప్రభుత్వం విశ్వసిస్తున్నది ఈ శాఖ భవిష్యత్తు భారతదేశమంతటికీ గర్వపాత్రమవుతుంది.

దేశ రాజకీయాలలో స్వీయమైన పాత్రను ఈ శాఖవారు చూపడం మంచిదే; ప్రభుత్వం గీన్ని ప్రోత్సహిస్తుంది. కాని, రాజకీయాలను ఒక సాధనంగా ఉపయోగించి వీరుతమ తమకష్టనిష్ఠురాలను నివారింపజేసుకోవడం అతిప్రమాదభరితమైన విషయం. కాబట్టి ప్రభుత్వం ఇట్టివైఖరిని నిరుత్సాహపరచక గత్యంతరంలేదు. నౌకాశాఖ ఆఫీసర్లలో, నావికులలో ప్రతివ్యక్తీ తనవ్యక్తి గతాభిప్రాయాలను కలిగివుండడానికి ఏవిధమైన ఆక్షేపణా లేదు; కాని, పార్టీ రాజకీయాలలో పాల్గొనడానికి మాత్రం వీల్లేదు. ఈ విషయాన్ని అందరికీ తెలియజేయడమనుకున్నది.

తిరుగుబాటు సంభవించడానికి కారణాలలో అధికభాగం అతి త్వరితగతిని ఈ శాఖను విస్తరింపజేయడమేనని విచారణసంఘమువారు అభిప్రాయపడుతున్నారు. ఈ అభిప్రాయాలతో ప్రభుత్వం ఏకీభవిస్తున్నది. శాంతిసమయంలోనే తగినంతమంది ఆఫీసర్లకు, కాడెట్లకు శిక్షణ ఇవ్వకుండా వుండడం మంచిదని నౌకాశాఖ కార్యాలయం అభిప్రాయపడుతున్నది ఇండియా ప్రభుత్వం ఈ సిఫార్సులన్నిటినీ శ్రద్ధగా పరిశీలిస్తున్నది.

కొన్ని సందర్భాలలో రిక్రూటింగ్ అధికారులు అనుసరించిన పద్ధతులు అసంతృప్తికరంగా వున్నట్లు ప్రభుత్వం అంగీకరిస్తున్నది. అవసరపడు వాద్దాలాలు చేయడం ఈ రిక్రూట్ ద్వారా తప్పిదమేనని కూడా ప్రభుత్వాభిప్రాయం.

యూరోపియన్ ఆఫీసర్ల విషయంలో దేశభావను నీర్పుకోవడం అవసరమనే నియమాన్ని ప్రభుత్వం ఖచ్చితంగా అమలు జరుపబోతున్నది.

ఒక జాతివారిని ఒక విధంగానూ,

(2 వ పేజీ చూడుడు)

రాజ్యాంగపరిషత్తు సమావేశంలో అల్పసంఖ్యాకవర్గ ప్రతినిధుల ప్రకటన

జయకర్ గారి సవరణ ఉపసంహారానికి సభ అనుమతి

న్యూఢిల్లీ, జనవరి 21: రాజ్యాంగపరిషత్తు తిరిగి నేడుదయం సమావేశమైనప్పుడు డా॥ రాజేంద్రప్రసాద్ సారథ్యకమిటీ సభ్యుల పేర్లను ప్రకటించారు. మౌలానా ఆజాద్, సర్దార్ పటేల్, ఉజ్జల్ సింగ్, దుర్గాబాయి, కిరాన్ శంకర్ రాయ్, అనంతశయనం అయ్యంగార్, ప్రేటర్, మున్షీ, పుసాల్ గార్లతో పదకొండుమంది సభ్యులున్నారు. 11 స్థానాలకు ముందు 13 నామినేషన్లు వచ్చినవి. కాని, తరువాత ఇద్దరు ఉపసంహరించుకొన్నారు.

తరువాత నెహ్రూ తీర్మానంపై చర్చ ప్రారంభమైంది. కొంత చర్చ జరిగింతరువాత డాక్టర్ జయకర్ గారు చిన్న ప్రకటన చేసి తమ సవరణను ఉపసంహరించుకొన్నారు. సభ్యులు అందరూ తీర్మానాన్నికమీదట వాయిదా వేయడానికి వీలుగాదనీ, తక్షణం ఆమోదించాలనీ సూచించారు. సభను రేపటికి వాయిదావేస్తూ తీర్మానంపై చర్చ రేపు ముగుస్తుందని, వోటు తీసుకోవడానికి వీలవుతోందని తాము ఆశిస్తున్నానని అధ్యక్షుడు రాజేంద్రప్రసాద్ గారు ప్రకటించారు.

నెహ్రూ తీర్మానంపై చర్చను ఇవాళ మధ్యవర్తిత్వం కోసం గారు ప్రారంభించారు. తీర్మానాన్ని ఇంకా వాయిదా వేయడంవల్ల లీగ్ మరొకతరగతిని ప్రోత్సహించినట్లవుతుందన్నారు. బి. దాస్ గారు మాట్లాడుతూ లీగ్ వారు పరిషత్తులోకి వచ్చి తమకు ఏం కావాలో చెప్పకోవడం సబబుగా ఉంటుందని సూచించారు

రెవరెండ్ డి సౌజా గారు మాట్లాడుతూ తీర్మానానికి ఎవరికి ఎలాంటి ఆక్షేపణ ఉండనవసరం లేదన్నారు. జాతీయైక్యతకు భంగంరాకుండా అందరికీ సాంస్కృతి స్వాతంత్ర్యం ఇవ్వాలన్నారు. నిమ్నజాతుల ప్రతినిధి కరండికర్ మాట్లాడుతూ తూర్పు బెంగాల్‌లో జరిగిన సంఘటనల తరువాత, పాకిస్తాన్‌లో హరిజనులకు తగిన రక్షణ ఉండదనే సంగతి స్పష్టంఅయింది, కేంద్రమే అల్పసంఖ్యాకుల రక్షణ బాధ్యతను వహించాలనీ సూచించారు. ముస్లింలకు ప్రత్యేక రక్షణగా ఆదనపు ప్రాతినిధ్యం ఇవ్వడం జరిగితే అలాంటి పితమ కూడా కావాలన్నారు.

ధూలికర్ గారు మాట్లాడిన తర్వాత భారత క్రైస్తవ ప్రతినిధి డా॥ హెచ్. సి. ముఖర్జీగారు మాట్లాడుతూ దేశంలోని పెద్ద పక్షాలేగాక, అన్ని అల్పసంఖ్యాక వర్గాలూ తీర్మానాన్ని బలపరుస్తున్నవని చెప్పారు.

ఆంగ్లో ఇండియన్ ప్రతినిధి ప్రాటర్ గారు మాట్లాడుతూ తీర్మానాన్ని వెంటనే ఆమోదించాలనీ, ఇంకా వాయిదా వేయడం ఏవిధంగానూ సమర్థనీయంకాదనీ, లీగ్ కలిసివస్తుందేమో అనే ఆశతో క్రిందటి దఫా వాయిదా వేయడం సబబేగాని ఆ ఆశ సఫలంకాలేదు. కనక తిరిగి వాయిదా వేయవలసిన అవసరం

(2వ పేజీ చూడుడు)

ఐ. సి. ఎస్. ఆఫీసర్లకు పరిహారము

ఢిల్లీ సంభాషణల పరిసమాప్తి

న్యూఢిల్లీ, జనవరి 20: "రాజ్యాంగ కారణములకుగాను కాలంగాని కాలములో పనులనుండి తొలగింపబడగల ఐ. సి. ఎస్., ఐ. పి. ఎస్. ఉద్యోగీయులకును, భారత సైన్యాధికారులకును పరిహారమిచ్చు విషయమై భారత సచివాలయ కార్యదర్శి ఆర్థర్ హెండర్సన్ గారు రెండు మూడు వారములనుండి ఢిల్లీలో ఇండియా ప్రభుత్వ హోం, దేశరక్షణ, ఆర్థికశాఖ సభ్యులతో సంభాషణలు జరుపుచుండెను. ఈ సంభాషణలు యిప్పుడు ముగిసినవి. బ్రిటిషు ప్రభుత్వమువారికి నివేదిక సమర్పించుటకు హెండర్సన్ గారు లండన్ తిరిగి వెళ్లుచున్నాడు" అని ఒక ప్రభుత్వ ప్రకటన తెలుపుచున్నది. ఆ. ప్రె.

ప్రాయోపవేశం చేస్తున్న సలాంకన్య పరామర్శ: శిరోంధిలో గాంధీజీ కార్యక్రమం

('ఆంధ్రపత్రిక' విలేఖరి)

శిరోంధి (నవఖాలి) జనవరి 20: శిరోంధి గ్రామము గాంధీజీ చేరగా అంతన్ సలాం అనే ఆమెను చూడబోయినాడు. ఆమెను గాంధీజీ చూచిన దృశ్యము హృదయాన్ని ద్రవింపచేసింది. అంతన్ సలాం నేటికి ఇరవై అయిదురోజులనుంచీ ఉపవాసము చేస్తూఉంది. ఆమె ఒక మంచంమీద పడుకొని ఉంది. గాంధీజీ ఆమె ఉన్న గదిలోకి అతిప్రశాంతముగా నడిచివచ్చినాడు. ఆయన మౌనములో ఉన్నాడు. (నిన్న ఆదివారము మధ్యాహ్నమునుంచి మౌనములో ఉన్నాడు. ఈ రోజు (సోమవారము) మధ్యాహ్నము వరకున్నూ మౌనముతోనే ఉంటాడు.) అంతన్ సలాం పక్కనే గాంధీజీ కూర్చుని అత్యంతవాత్సల్యముతో ఆమె హస్తాలనూ ముఖాన్ని నిమిరినాడు. ఆమె సేవాగ్రామములో గాంధీజీ ఆశ్రమవాసి. ఆయన అహింసాధర్మాన్ని ఆమె అవగతము చేసుకొన్నది. కొద్దిరోజులనుంచి ఆమె స్థితి దారుణముగా ఉంది. ఆమెకుదగ్గూ తీవ్రమయిన తలనొప్పి పట్టుకొంది. కొద్దిగా జ్వరముకూడా వస్తూఉంది.

ఈ ప్రాంతములో దేవతా సంబంధమయిన వ్యక్తిని ఒకదానిని దుండగులు ఎత్తుకొనిపోయినారు. ఆ ఎత్తుకొనిపోయినవారు తిరిగి ఆ వ్యక్తిని తీసుకొనివచ్చి ఇచ్చేటంతవరకున్నూ ఆమె ఉపవాసముచేసుకుంటకల్పించుకొని ఉపవాసము చేస్తూఉంది. ఎత్తుకొనిపోయిన వ్యక్తులలో కొంతమందిని ఇచ్చినారు. మూడోవ్యక్తిని ఇంకా ఇవ్వలేదు. శిరోంధి ముస్లిములు ఆ వ్యక్తిని సంపాదించే విషయములో తాము చేతనయినసాయము అంతా చేయదలచుకొన్నట్లున్నూ, సలాంకన్య ఉపవాసము మానివేసేట్లుచేయవలసిందనీ డాక్టరు ఆమెయొక్క ప్రవర్తితోనూ నమకా పోలీసు సూపరింటెండెంటుతోనూ మాటాడి చెప్పినారు. వీరు ఉభయులున్నూ నిన్నటిదినము ఇక్కడికి వచ్చినారు. వీరందరున్నూ గాంధీజీకి ఈ విషయము చెప్పదలచినారు. గాంధీజీ ఈ రోజు మధ్యాహ్నము మౌనము చాలించగానే శిరోంధీ ముస్లిములు ఆయన దర్శనముచేసి ఈ విషయము చెప్పవలెనని ఆశపడ్డారు. కొద్దిరోజులనుంచి ఆమె స్థితి దారుణముగా ఉంది. ఆమెకుదగ్గూ తీవ్రమయిన తలనొప్పి పట్టుకొంది. కొద్దిగా జ్వరముకూడా వస్తూఉంది.

గాంధీమహాత్ముడు ఈ రోజు ఉదయము అనుకొన్నదానికన్నా పదినిముషాలుముందుగా ఆటక్ వోర గ్రామము నుంచి శిరోంధిగ్రామము బయలుదేరినాడు. మార్గమధ్యములోఉన్న దేవాల, నవాగ్రామ, పరాస్తల అనే మూడు గ్రామాలను చూచినాడు. రేపు ఉదయము ఈ శిరోంధి గ్రామమునుంచి బయలుదేరి కేతురీగ్రామము గాంధీజీ వెళ్లిపోతాడు.

ఈ రోజు ఉదయ శిరోంధి గ్రామము పశ్చిమపుదారిలో ఒక ముస్లిము మాల్వి ఇంటికి పోయినాడు. గాంధీజీ వెంటవస్తూ ఉన్న డాక్టరు సుశీలానాయరున్నూ ఆబా గాంధీయున్నూ గాంధీజీతోపాటు ఆ ముస్లిము మాల్వి ఇంట్లోకిపోయి స్త్రీతో మాట్లాడినారు. ఆమాల్వీకేరు చాంద్‌మియా. ఆయన గాంధీజీని తన ఇంటికి రమ్మని ఆహ్వానించినాడు. పండ్లు పూలు గాంధీజీకి కానుకగా ఇవ్వగా ఆయన ఈవిధముగా ఒక కాగితముమీద వ్రాసి చూపించినాడు. "నన్ను మీ ఇంటికి ఆహ్వానించడమే నాకు పెద్ద కానుక. ఇంకా ఏ యితరమూ అక్కరలేదు"

ఈ చాంద్‌మియా ఇంటివంచి బయలుదేరి అబ్దుల్ లతీఫ్ అనే ఆయన ఇంటికిన్నీ ఫజల్ హుకారీ అనే ఆయన ఇంటికిన్నీ గాంధీజీ వెళ్ళినాడు. ఈ ముగ్గురు ముస్లిముల ఇండ్లున్నూ శిరోంధి గ్రామానికి పశ్చిమదారిలో ఉన్నవి. వీరు ముగ్గురున్నూ గాంధీజీని తమ యిండ్లదగ్గర ఆగి తమ్మ

(2-వ పేజీ చూడుడు)

ఆసియా ప్రజల జాతీయాభిమానం

సరియైన దారిని అనుసరించకపోతే ప్రమాదకరం

కైరో, జనవరి 20: ఆసియా గానియూరపులో జరిగిన పోరాటాలనూ, యుద్ధాలనూ నివారించుకోలేక పోతే బ్రహ్మాండమైన ప్రళయం తప్పదనీ, ఆ ప్రళయంవల్ల పెరుకటి యూరపులు పల్లల ఆటలుమోస్తారే ఉంటవనీ బ్రిటిషు బలపక్ష సహాయ కార్యదర్శి బిర్ ధామస్ ఈరాత్రి ఇక్కడ జరిగిన విందులో ఉపన్యసిస్తు చెప్పారు.

ఆసియాలో కలుగుతూ ఉన్న బ్రహ్మాండమైన వైతన్యానికి విశ్వరాజ్య సమితిలోవున్నవి ఇండియా దక్షిణాఫ్రికా వివాదం ఒక చిన్నసూచికే అని ఈయన అన్నాడు. ప్రపంచ జనాభాలో సగంమంది ఆసియాలో ఉన్నారనీ, అందరూ జాతీయాభిమానంతో ఉత్తేజితులవుతున్నారనీ చెప్పి ఈ వైతన్యం సరియైన మార్గాలను అనుసరిస్తే, ఇందులో భయపడవలసిందేమీ లేదన్నారు.

అరియోల్‌కు వీట్‌నాం అధ్యక్షుని విజ్ఞప్తి

హనాయ్ జనవరి 20 ఫ్రెంచి ప్రభుత్వ అధ్యక్షులుగా ఎన్నికైనందుకు అభినందిస్తూ ఇండోచైనాలో రక్తపాతాన్ని నిలుపుచేయడానికి ప్రయత్నించవలసిందని వీట్‌నాం రిపబ్లిక్ అధ్యక్షుడు డాక్టర్ హోచీమిన్ విన్సెంట్ అరియోల్‌కు ఒక విజ్ఞప్తి చేశారు. ఉభయదేశాలకూ ధన ప్రాణనష్టం నివారణ కాగలందులకు తాను వెంటనే శాంతి ప్రతిపాదనలు చేయదలచినానని కూడా మిస్ ప్రకటించాడు.

కొన్ని రాజ్యాలతో కూడిన ఒక కూటంలో చేరుట తమ విధానం కాదని విమర్శలకు నెహ్రూసమాధానం

న్యూఢిల్లీ, జనవరి 20: ఇండియా ప్రభుత్వ విదేశాంగ వ్యవహారాధ్యక్షుడు పండిత జవహర్‌లాల్ నెహ్రూగారు ఈక్రింది ప్రకటన గావించుచున్నారు:—

"న్యూయార్కులో జాన్ ఫాస్టర్ డ్యూల్స్ గావించినట్లు ప్రకటితమైన ఉపన్యాసమును చదివినప్పుడు నాకు ఆశ్చర్యము, సంతాపము కలిగెను. ఆ ఉపన్యాసములో ఆయన భారత తాత్కాలిక ప్రభుత్వవిధానమును విమర్శించుచున్నాడు. ఆయన ఉపన్యాసము విషయమై ప్రకటితమైనవార్త నిజమని నేను నమ్మజాలకున్నాను. డ్యూల్స్‌గారు సంయుక్త దేశముల జనరల్ అసెంబ్లీసభలో అమెరికాప్రతినిధులలో నొక్కడుగా నుండెను. కనుక ఆతనిమాటలకు చాలా విలువయుండును. తాత్కాలిక ప్రభుత్వమును గూర్చియు, దాని కార్యవిధానమును గూర్చియు ఆయన గావించిన వర్ణన నిజ విషయముల పరిజ్ఞానరాహిత్యమును వెల్లడించుచున్నది. మే మవలంబించుచున్న విధానమును ఆయన అవగాహన చేసికొనలేదని ఆయన ఉపన్యాసము స్పష్టము చేయుచున్నది. అన్నిదేశములతోను, ముఖ్యముగా అమెరికాతోను మిత్రభావముననూ, సహకారభావముననూ మెలంగుట మా విధానమై యున్నది. కొన్నిరాజ్యములతోకూడిన యేదో ఒక వర్గముతో చేరుట మా విధాన మెంతమాత్రమును కాదు. మా విధానము స్వతంత్రమైనదిగా నుండును. మిత్రదేశముల వార్తలు నిర్దేశించిన పద్ధతులపై ఎల్లెడల శాంతిస్వాతంత్ర్యములను పెంపొందించుటపై మా విధాన మాధారపడియుండును. ప్రస్తుత సమయమున యింతకంటె నే నేమియు చెప్పగోరను."

డ్యూల్సుకు శ్రీమతి పండిట్ సతి సమాధానము

'భారతదేశములో సోవియటు కమ్యూనిజమునొక్క ప్రాబల్యము హిందూ తాత్కాలిక ప్రభుత్వముద్వారా వ్యక్తమగుచున్నది' అని జాన్ ఫాస్టర్ డ్యూల్స్ గావించిన ప్రకటన కేవలము భ్రమ ప్రమాదజనితమని శ్రీమతి విజయలక్ష్మి పండిట్ సతి నేడు ప్రకటించెను. మిత్రసంస్థల

(2-వ పేజీ చూడుడు)

బ్రిటిష్ విధానంగురించి స్టాలిన్ ఆందోళన

లండన్, జనవరి 21: బ్రిటిషు ప్రభుత్వ విధానం ఆంగ్లో - సోవియట్ ఒడంబడిక మొదలయిన విషయాల యెడల బ్రిటిషు వైఖరి ఎలా ఉందీ తెలుసుకోవాలని స్టాలిన్ చాలాఆతురతగా ఉన్నాడని ఫీల్డు మార్షల్ మాంట్గమరీ బ్రిటిషు మంత్రులకు తెలియజేసినట్లు "డెయిలీ మెయిల్" పత్రిక ప్రకటించింది. అంచేతనే ఆంగ్లో - సోవియట్ ఒడంబడిక విషయమై ప్రావ్దాపత్రిక విమర్శకు బ్రిటిషు విదేశాంగ కార్యాలయం అంతే వెంటనే సమాధానం ఇచ్చిందని కూడా ఈ పత్రిక రాజకీయ విలేఖరి ప్రకటించాడు. బ్రిటిషు విధానం గురించి తాను కొంత కలవర పడ్డానని స్టాలిన్ ఫీల్డు మార్షల్ మాంట్గమరీకి చెప్పాడన్నాడు నిర్వాదాంశం అని కూడా ఈ విలేఖరి వ్రాశాడు.

ఇండియాప్రభుత్వం చట్టంలోని వాణిజ్యరక్షణ సెక్షన్లుపోతేనే అమెరికా భారతవాణిజ్య ఒడంబడిక

వాషింగ్టన్, జనవరి 20: ఇండియా ప్రభుత్వం 1935 వ సంవత్సరం చట్టంలోని వాణిజ్య రక్షణలకు సంబంధించిన క్లాజులను రద్దు చేయగానే అమెరికా భారతదేశంతోటిస్నేహ, వాణిజ్య, నౌకారవాణా ఒడంబడికలను చేసుకొనడానికి రాయబారాలు ప్రారంభింపగలదని అమెరికా ప్రభుత్వం ఈ రోజు ఒక ప్రకటన చేసింది.

భారత దేశంతో వాణిజ్య సంబంధాలను ఏర్పాటు చేసుకునే విషయంలో అమెరికా ప్రభుత్వవైఖరిని స్పష్టం చేస్తూ ఆర్థిక వ్యవహారాల సహాయ కార్యదర్శి విలియం క్లేటన్ ఇమాన్యుయల్ కెల్లార్‌కు ఒక జాబు వ్రాశాడు.

"ఈ విషయమై అమెరికా ప్రభుత్వం భారత ప్రభుత్వాధికారులతో చాలా దఫాలు సంప్రతింపులు జరిపింది. అమెరికాకు ప్రత్యేక సహకారాలు లిస్తామని హామీ ఇస్తేగాని అమెరికా భారతదేశంతో ఒడంబడిక చేసుకోలేదు" అని క్లేటన్ ఈ లేఖలో తెలియజేశాడు.

బ్రిటన్‌తో భారతదేశం ముందు జరుపుకునే ఒడంబడికపైనా, భారతదేశం పొందే అధికారంపైనా, భారత-అమెరికన్ వాణిజ్య ఒడంబడిక ఎక్కువగా ఆధారపడి ఉంటుందని ఇండియా చట్టంలోని వాణిజ్య రక్షణక్లాజులు ఇతరదేశాలతో ఒడంబడికలు చేసుకోవడానికి ప్రతిబంధకంగా ఉన్నట్లు భారత ప్రభుత్వపు ప్రతినిధులు భావిస్తున్నారని కూడా క్లేటన్ ప్రకటించాడు.

మంచి అల్యూమినం పోతపాత్రలు
మా వద్ద నాణ్యమైన పాలంగిన్నె, డేగిశా, దస్తాగిన్నె, పెన్నగిన్నె, పాలతెప్పేలా, చెంబు, బోడికంచం, చెంచుకంచం, పింగాణీ బేసిన్స్, లగాంశెట్లు, దాకలు మొదలైనవి అన్ని సైజులలోను, తేలిక తూకంలో, మెత్తని సరుకు సీలింగు ధరకు దొరుకును. వర్తకులకు 10% కమీషనుతో జెస్టిసేషన్ డెలివరికి సప్లయిచేయుదుము.
పలయువారు అడ్వాన్సుతో ఆర్డర్లు పంపవలెను.
యూనివర్సల్ ఇండస్ట్రీస్,
తంతి: UNIVERSAL.
శ్రీరమ్మసందు, పో. బా. నెం. 16, రాజమండ్రి.

రైలుచార్జీలో హెచ్చింపులేకుండా మూడవతరగతి ప్రయాణీకులకు అదనపుసౌకర్యం

న్యూఢిల్లీ, జనవరి 20: రైలు చార్జీలో మాత్రం ఏమీ హెచ్చింపు లేకుండా మూడవ తరగతి ప్రయాణీకులకు అదనపు సౌకర్యాలను సమకూర్చడానికి రైల్వే బోర్డు నిశ్చయించింది. ఇందుకు సంబంధించి రైల్వే బడ్జెటులో ప్రత్యేకం కొత్తమొత్తాన్ని కేటాయించారు. ప్రభుత్వం నిర్వహిస్తున్న రైల్వేలమీద ఈ సంవత్సరం 204 కోట్లు ఆదాయం రాగలదు. అన్ని ఖర్చులూ పోగా సుమారు 2,3 కోట్ల రూపాయల మిగులు తేలగలదని అనుకొంటున్నారు.

అసెంబ్లీ ఉపఎన్నికలు

మదరాసు ఎసెంబ్లీ సభ్యత్వానికి రాజీనామానిచ్చిన పిఠాపురం మహారాజాగారు స్థానే ఉత్తర (1) భూస్వాముల నియోజకవర్గంవారును, చనిపోయిన అద్దులు రత్నఖాగారిస్థానే బళ్లారి మహమ్మదీయ నియోజకవర్గమువారును తమ ప్రతినిధులను ఎన్నుకొనుటకు ప్రభుత్వంవారు యీదినమే తేదీలు నిర్ణయించిరి. నామినేషనులు ఫిబ్రవరి 10 తేదీలోగా, స్క్రూటినీ ఫిబ్రవరి 13 పోలింగు మార్చి 10, లెక్కించుట మార్చి 17 లోగా.

గంటల పంచాంగం

వ్యయ సం॥ పౌష బ॥ అమా॥

1947 సం॥ జనవరి 22 బుధవారం

బు॥అమా॥ ప 2-4ఉపా సా 5-16 వర్జ్యం రా 9-39 ల 11-24 కు.

మాఘమాసము

శు॥ ప్రథమ జనవరి 23 గురువారం

శు॥ ప్రథమ ప 8-53 క్ర రా 7-31 వర్జ్యం రా 11.50 ల 1-34 కు.

ఆంధ్రపత్రిక

వ్యయ సం॥ పౌష బ॥ అమా॥

బుధవారము

భూతనఖా బ్యాంకులు

భారతదేశంలోని యితర రాష్ట్రాలవారందరును మనమద్రాసు రాష్ట్రములోని భూతనఖాబ్యాంకులను విశేషముగా ప్రశంసించుచున్నారనియు, యితర రాష్ట్రాలవారికి వి చక్కని నమోనాలుగా ఉన్నవనియు, మద్రాసురాష్ట్ర కేంద్ర భూతనఖాబ్యాంకుయొక్క 17 వ వార్షికోత్సవ ప్రారంభోపన్యాసములో పారిశ్రామిక శాఖామంత్రియైన వి. వి. గిరిగారుచెప్పిన మాటలు సంతోషకరముగానేయున్నవి. కాని, గిరిగారుఇంకొకవిషయమును కూడ చెప్పిరి. ఇన్ని సంవత్సరముల నుండియు, భూతనఖాబ్యాంకులు మన రాష్ట్రములో వ్యవహరించుచు వ్యవసాయదారులకు తక్కువ వడ్డీలకు అప్పుల నిచ్చుచుండినప్పటికి, ఇటీవల పంట నష్టకుల ధరలు హెచ్చినప్పటికి, కర్షక జన ఋణభారము తగ్గిన సూచన లేవియు కన్పించుటలేదు. భూతనఖాబ్యాంకులు రాకపూర్వము వ్యవసాయదారులకు మొత్తము ఋణభారమెంతయుండెనో యిప్పుడును ఇంచుమించు అంత మొత్తమే లెక్కతేలుచున్నదని చెప్పిరి.

ఈ విషయమును గమనించినయెడల కేవలము భూతనఖాబ్యాంకుల మూలముగా యీ ఋణభారవిముక్తి కలుగజాలదని సిద్ధాంతీకరించవలసిన అగత్య మేర్పడుచున్నది. భూమిని నమ్ముకొని జీవించెడి జనసంఖ్య ఎక్కువగా నున్నది. దేశములో ఇతర పరిశ్రమలను వృద్ధిచేయుట వల్ల జనులకు ఇతర జీవనోపాధులను కలిగించవచ్చును. అందు మూలముగా వ్యవసాయాశ్రితజనసంఖ్యను తగ్గించవలసియున్నది. వ్యవసాయదారుల కిచ్చెడి ఋణములను తిరిగి వసూలు చేసికొనుటలో తాకట్టు ఆస్తిమీద యితర ప్రయివేటు ఆసాములు యిచ్చిన ఋణములు ప్రతిబంధకముగా నుండజాలని నిబంధించెడి చట్టము నొకదానిని శాసించవలెను. అట్టి శాసన మొకటియున్న యెడల లోగడ తనఖా ఋణములున్నవారు యనెడి దరియాప్తులో కాలహరణము జరుగకుండా భూతనఖాబ్యాంకులు ఋణములను త్వరగా మంజూరు చేయుటకు అవకాశ మేర్పడును.

భూతనఖాబ్యాంకులిచ్చెడి ఋణములకు వడ్డీరేటును తగ్గించి నూటికి నాలుకు రూపాయి రేటును మాత్రమే వధించుటకు కేంద్ర భూతనఖా బ్యాంకువారు సమ్మతించుట సంతోషదాయకము.

నెరవేర్చెడివని గిరి గారు తమ హస్తమిచ్చిరి.

రాయలసీమయందు ముఖ్యముగా యీ భూతనఖాబ్యాంకు లేర్పడియుండలేదు. అందువల్ల రాయలసీమ గ్రామములలోని సాధారణ సహకార పరపతి సంఘములద్వారానే గ్రామస్థులు తమకు కావలసిన దీర్ఘవాయిదా ఋణములకై రాష్ట్రీయ కేంద్ర భూతనఖాబ్యాంకునకు తమ అప్పదరఖాస్తులను పంపుకొనుటకు సౌకర్యమును కలుగచేయనలెనని ఇదివరలో గోపాలస్వామి అయ్యంగారు నకమిటీ తమ నివేదికలో సూచించియుండిరి. తుంగభద్రా ప్రాజెక్టువల్లను, తదితర పరిశ్రమాభివృద్ధివల్లను రాయలసీమ ఆర్థికముగా ముందంజ వేయగలదు. కనుక, భూతనఖాబ్యాంకులను ఆ ప్రాంతములో ఇప్పుడే నెలకొల్పి వ్యవసాయదారులకు పెట్టుబడిపెట్టి తోడ్పడ పూనుకొనవలెను. ఆర్థికముగా వెనుకబడియున్న ప్రాంతములకే ఎక్కువ చేయూత నొసంగవలెను.

డాక్టరు బి. వి. నారాయణస్వామినాయుడుగారు మద్రాసు రాష్ట్రములోని గ్రామీణ ఋణభార విమోచన మార్గములను సూచించుచు ఇటీవల తయారు చేసిన నివేదికలో ఒక ముఖ్యమైన విషయమును సిఫార్సు చేసిరి. దీర్ఘవాయిదా ఋణములను భూముల తాకట్టుమీద ఇచ్చుటకు మాత్రము ప్రత్యేకంగా ఏర్పాటు చేయబడిన యీ భూతనఖాబ్యాంకులను రద్దుచేసి, ప్రభుత్వమువారు తమ కోఆపరేటివు డిపార్టుమెంటుద్వారా నిర్వహించుచున్న సహకార పరపతి సంఘముల ద్వారానే యీ దీర్ఘవాయిదా ఋణములనుకూడా మంజూరు చేయవచ్చునని సిఫార్సు చేసిరి. గోపాలస్వామి అయ్యంగారు కమిటీ కూడా రాయలసీమ విషయములో ఇంచుమించు ఇటువంటి సిఫార్సునే తమ నివేదికలో సూచించియుండిరి. నారాయణస్వామినాయుడుగారి సలహాను శ్రద్ధగా పరిశీలించవలసియున్నది.

ఉత్పత్తి వినియోగదారుల సహకార సంఘములు రాష్ట్రమంతటను నెలకొల్పబడిన పిమ్మట, సహకారసంఘముల వ్యాప్తి హెచ్చగలదు. గ్రామజీవితమునకు సంబంధించిన వివిధవ్యవహారములు సమష్టి సహకారముతో నిర్వహించుటకు సకలార్థ సహకార సంఘములు ఏర్పడక తప్పదు. ప్రభుత్వ సహకార శాఖవారే భూతనఖాబ్యాంకులను కూడా స్వయముగా నిర్వహింపవలసిన అగత్య మప్పుడేర్పడక తప్పదు.

భూతనఖాబ్యాంకులు వ్యవసాయదారులకిచ్చెడి ఋణములను తిరిగి వసూలు చేసికొనుటలో తాకట్టు ఆస్తిమీద యితర ప్రయివేటు ఆసాములు యిచ్చిన ఋణములు ప్రతిబంధకముగా నుండజాలని నిబంధించెడి చట్టము నొకదానిని శాసించవలెను. అట్టి శాసన మొకటియున్న యెడల లోగడ తనఖా ఋణములున్నవారు యనెడి దరియాప్తులో కాలహరణము జరుగకుండా భూతనఖాబ్యాంకులు ఋణములను త్వరగా మంజూరు చేయుటకు అవకాశ మేర్పడును.

భూతనఖాబ్యాంకులిచ్చెడి ఋణములకు వడ్డీరేటును తగ్గించి నూటికి నాలుకు రూపాయి రేటును మాత్రమే వధించుటకు కేంద్ర భూతనఖా బ్యాంకువారు సమ్మతించుట సంతోషదాయకము.

కేంద్ర ప్రభుత్వ ప్రకటన

(1వ పేజీ తరువాయి)

మరొక జాతివారిని మరొక నిర్బంధానికు మాడవలసివుండుటకు సాధనాలను తొలగించడానికి సాధ్యమైనంత కృషి జరుగుతున్నది. భారతీయ ఆఫీసరులకు కొన్ని నౌకలపై సంపూర్ణాధిపత్యం ఇస్తున్నాము. నౌకలలోనే కొన్ని ప్రముఖ జన్మ నౌద్యోగాలలో సైతం తగిన అనుభవమూ, సీనియారిటీ రాగానే నియమించడమవుతున్నది."

విచారణ సంఘంవారు మొత్తం 600 పేజీల నివేదికను తయారుచేశారు. మిగతా నూనెలతోపాటు ఈకింది వాటినికూడా చేశారు. మొత్తం 74 నౌకలు, నాలుగు హోటెల్లాలు, నాలుగు ప్రముఖ నౌకాశ్రయాలు, పదుగురిరంగంలోనే ఏర్పాటైన ఇంకా 16 నౌకా కార్యాలయాలు ఈ తిరుగుబాటులో పాల్గొన్నవి. తొమ్మిది మంది కళాసులు, ఒక ఆఫీసరు మరణించారు; నల్గురొక్క మంది రేటింగులు, ఇద్దరు బి. ఓ ఆర్‌లు ఒక ఆఫీసరు గాయపడ్డారు.

ఈ తిరుగుబాటు ఇతరులు లేవదీసింది కాదు; ముందుగా పథకం వేసి జరిపింది, కూడా కాదు. ఉద్యోగుల భక్తి విశ్వాసాలను తారుమారు చేయడంలో రాజకీయాలు, రాజకీయప్రభోధము చాలా పనిచేసినవి తిరుగుబాటుకు ఉద్యోగులను సంసిద్ధంచేయడంలోను, తిరుగుబాటు యొక్క బలాలం జరగడానికి, వ్యాపించడానికి కూడా రాజకీయాలుబాగా సహాయపడినవి. ఆజాద్ హింద్ ఫౌజాను అఖండంగా పొగడడం కూడా నౌకా శాఖోద్యోగుల విశ్వాసంచలించడానికి పనిచేసింది. ఈ తిరుగుబాటు రాజకీయ తిరుగుబాటుగా పరిణమించలేదు.

తిరుగుబాటు ప్రారంభించకుండా చేయడానికి నౌకాశాఖాధికారులు తీవ్రమైన చర్య లేవీ తీసుకోలేదు. కమాండర్ కింగ్ ప్రకటన 1946 ఫిబ్రవరి 11 వ తేదీనో, ఆ ప్రాంతానో తెలిసినప్పటికీ బాంబై ఫ్లాగ్ ఆఫీసర్ ఆ సంగతే ఏమీ పట్టించుకోలేదు. ఫిబ్రవరి 17 వ తేదీ రాత్రిగాని, 18 వ తేదీ ఉదయాన గాని డ్యూటీ ఆఫీసర్లు ఆహారం విషయమై వచ్చిన ఫిర్యాదులను గురించి శ్రద్ధ తీసుకోలేదు. కమాండర్ కింగ్ ఒక నిర్ణయానికి రావడంగాని, ఒక పద్ధతిని ఆచరణలో పెట్టడంగాని జరగలేదు. సబ్బుగా వుండి పోయినాడు. ఫ్లాగ్ ఆఫీసరు పరిస్థితిని అవగాహన చేసుకోలేక పోయినాడు. ఫిబ్రవరి 18-వ తేదీ 12 గంటల వరకూ వేచివుండడంతోనే ఇతడికి సరిపోయింది.

చాలామంది చీఫ్ ఆఫీసర్లు, పెట్టిఆఫీసరు అధికారులపేరున పనిచేయడానికి బదులు తటస్థభావాన్ని ప్రదర్శించారు.

ఈ తప్పిదాలు జరగకపోయినట్లయితే, ఆ నాడు ఆమహాపత్తు సంభవించకనే పోయేది; ఇంతనష్టం, రక్తపాతం, సంభవించేవి కావు; ఇంత మిలిటరీ శాఖలలో ఇంతద్వేషం, అసంతృప్తి ప్రబలేవే కావని విచారణ సంఘం అభిప్రాయపడుతున్నది.

నెహ్రూ సమాధానం

(1-వ పేజీ తరువాయి)

భారత రాయబారార్థ జాయకురాలుగా వెళ్లియుండిన శ్రీమతి పండిట్ పత్రికా ప్రతినిధులతో మాచ్చటించుచు యిటువంటి చెప్పెను:—"ద్యూల్స్ యిట్టి ప్రకటన చేసియుండగలదని నేను నమ్మజాలకున్నాను. ద్యూల్స్ ధర్మకర్తృత్వ సంఘములో అమెరికాప్రతినిధిగా నుండెను. ఇప్పుడు పరిపాలన నెరపుచున్న రాజ్యాంగమువారు సమర్పించిన ధర్మకర్తృత్వ ఒడంబడికలను ఉదారమైనవానిగా చేయు ఆ సంఘములో భారతదేశము, సోవియటు రష్యా తీవ్రముగా కృషిచేసియుండెను. ఈ కారణముచేత భారతదేశప్రభుత్వము కమ్యూనిస్టుప్రాబల్యమునకు లొంగైనట్లగుపరించుచున్నదని ఆయన నిర్ణయించుకొనియుండవచ్చును. ఇది కేవలము భ్రమ. భారతదేశము సర్వదా అస్వతంత్ర ప్రజాపక్షము వహించుచుండెను. ధర్మకర్తృత్వ సంఘమైనా భారతదేశమైనా ద్యూల్స్ భావములకంటె ప్రెసిడెంటు రూజువెల్టు స్వకీయ భావమునకు యెక్కువ అనుగుణముగా నున్నది. భారతదేశము కమ్యూనిస్టుపద్ధతినిగాని, మరేపద్ధతినిగాని గుడ్డిగా అనుసరింపదు. తన క్షేమలాభముల కనుగుణమైనట్టియు, ధర్మాధర్మముల విషయమైతిన స్వకీయభావములకు అనుగుణమైనట్టి విధానమును భారతదేశము అవలంబించును ద్యూల్స్‌గారు ఈ విషయమును తెలిసికొనవలెను. హిందువులతోను, మహమ్మదీయులతోను కూడియున్న భారతప్రభుత్వమును 'హిందూ తాత్కాలిక ప్రభుత్వము'గా ఆయన నిర్ణయించుట కేలయు సిద్ధింపకుము"

ఇండియా-అమెరికా సఖ్యతకు భంగము కలిగించును

వాషింగ్టన్, జనవరి 19: 'నెహ్రూ ప్రభుత్వము సోవియటు ప్రాబల్యమునకు లొంగిపోవడమనుట పరిపూర్ణ కల్పితము. ఇండియా అమెరికా సఖ్యతకు భంగము కలిగించును' అని ప్రముఖ పత్రికలు పేర్కొనుచున్నవి. ఇండియా అమెరికా సఖ్యతకు భంగము కలిగించునని ఆగ్రోపణ ప్రభుత్వపక్షపాతులు గల అధికారవర్గముల వారికి అపరిమితమగు సంతాపము కలిగించినదని అమెరికను అధికారులు పేర్కొనుచున్నారు.

నిరాధారములును, అనుచితములును అగు ద్యూల్స్‌మాటలు అమెరికా భారతదేశ సఖ్యతకు భంగము కలిగించునను భయ మేర్పడియున్నదని ఈ వర్గముల వారు చెప్పిరి.

భారతదేశములో రష్యా ప్రాబల్యము హెచ్చుచున్నదని శుక్రవారమునాడు ద్యూల్స్ న్యూయార్కులో చెప్పియుండెను. ఇతడేగాదు. 'భారతదేశములో సోవియటు కమ్యూనిజము తన బలీయమైన పలుకుబడిని శాశ్వతిక హిందూప్రభుత్వముద్వారా చలాయించుచున్నది' అని అలిడు చెప్పెను. భారతదేశములో సోవియటువారి పలుకుబడికి ఆయన యిచ్చినవి సిన ప్రాముఖ్యముకంటె యెక్కువప్రాముఖ్య మొసంగెనని ఈ వర్గములవారు భావించుచున్నారు. ఇంతేగాదు కాంగ్రెసు పరిపాలనము ఆయన 'హిందూప్రభుత్వము' అని కీర్తించినందులకు వారు సంతాపము వెలిబుచ్చుచున్నారు. పైరుతి ఆఫ్రికాను కలుపుకొన్న ద. ఆఫ్రికా ప్రయత్నించినప్పుడు శ్రీ కృష్ణమేనన్ గారును రష్యనులును ద. ఆఫ్రికాకు ప్రతికూలంగా పనిచేసియుండుటల్లను, ద. ఆఫ్రికాలో విచక్షణ జరుగుచున్నదను ఆరోపణ సందర్భమున రష్యావారు శ్రీమతి పండిట్ పతి వాదమును సమర్థించుటవల్లను ద్యూల్స్‌కు యిట్టిభావము లేర్పడెనని అభిప్రాయపడుచున్నారు.

పేరుకూర్గను లేకపోవుటవల్ల భారతదేశ ఆర్థికపరిస్థితిని తొలగించుటకు పండితి నెహ్రూగారు ఉత్తరోత్తరా మాట్లాడగా వింపబడిన సోమలిజమునకు మరలవని ఆశ్చర్యకరసంఖ్యాకులు అనుకొనుచున్నారు. భారత జాతీయాశయములను బ్రిటను నిరాకరించిన ప్పుడే భారతదేశములో కమ్యూనిజము వ్యాపించు భయముండునని సర్వసామాన్యముగా అందరు నమ్ముచున్నారు. లేబర్ ప్రభుత్వము యిటీవల గైకొన్న చర్యల్ల యిట్టి అనుకూలము కన్నన్న మెయినదని పరిశీలకులు భావించుచున్నారు.

ప్రద్దా సమాధానము

మాస్కో, జనవరి 20: సంయుక్తదేశముల జనరల్ ఎసెంబ్లీకి అమెరికా ప్రతినిధిగా వచ్చిన జాన్ ఫాస్టర్ డ్యూల్స్ న్యూయార్కులో గత శనివారము గావించిన ప్రకటనకు సోవియటు కమ్యూనిస్టు పార్టీ పత్రిక ప్రద్దా నేడు సమాధానమొసగుచు డ్యూల్స్ సోవియటు యూనియనుపై మోటుగా దాడిచేసెనని చెప్పుచున్నది.

డ్యూల్స్ తన ఉపన్యాసములో ఇట్లు ప్రకటించి యుండెను: సోవియటు విస్తరణము పనికిరాదని చెప్పుటయే 1946 సం॥లో అమెరికా అవలంభించిన విదేశాంగ విధానము యొక్క రెండు ముఖ్యోద్దేశ్యములలో నొకటియైయుండెను. సోవియటు విస్తరణము పనికి రాదను చెప్పు సామర్థ్యమును మాకు కలదని 1947 సం॥ములో గూర్చిమేము చెప్పుచుండెదము. సోవియట్ నాయకులు డబ్బి ఇండోనీషియా, ఇండో చైనాలలో ఉద్యమమును పురికొల్పుచున్నారు. శాశ్వతిక హిందూ ప్రభుత్వము ద్వారా రష్యా భారతదేశములో మంచి పలుకుబడి కలిగియున్నది" ఈ ఉపన్యాసమును పురస్కరించు కొని పత్రిక యిట్లు వ్యాఖ్యానము గావించెను: డ్యూల్స్ రాజకీయాభిప్రాయములు నెరింగిన వారు అబద్ధములతో కూడిన ఆయనదాడికి ఆశ్చర్యము జెందరలసిన అవసరమేమియు లేదు. సోవియటు యూనియనుపై దాడిగా వించు పట్టు పాతబడిపోవుటచే చప్పనైనట్టియు, దూషణతో కూడుకొన్నట్టి పదములనన్నిని ఆయన ఉపయోగించెను. సామాన్యముగా అందరు చూపవలసిన మర్యాదను విడనాడి ఆయన సోవియటు రష్యాపై ద్వేషము వెడలగ్రక్కి ఉపన్యాసము గావించుటకేమి కారణము? ఆయుధబలములను అందరు తగ్గించవలెనని, నియమించవలెనని జనరల్ ఎసెంబ్లీ ఏకగ్రీవముగా నిర్ణయించుటయే ఆయన ద్వేషము వెడలగ్రక్కి ఉపన్యాసము గావించుటకు ముఖ్యకారణమగుట స్పష్టము. ఇట్టి పరిణామము డ్యూల్స్‌వారి పథకములకును, ఆయన యజ్యారి ప్రతినిధిగా నున్నాడో ఆ సంస్థకు వర్గముల పథకములకును విఘాతము."

ఆరబ్ ప్రతినిధి వర్గానికి పండిట్ నెహ్రూ సందేశం

లండన్, జనవరి 20: అఖిల ఆసియా మహాధిపతి పోజరుకొనుచున్న ఆరబ్ ప్రతినిధివర్గానికి పండిట్ జవహర్‌లాల్ నెహ్రూ ఈక్రింది సందేశాన్ని పంపించారు.

"లండన్ మహాధిపతి మీకు విజయం చేకూరుగాక. స్వాతంత్ర్యం కొరకు, అవ్యయ విధానాలు [illegible] నివారించడానికి ఆరబ్బు జాతులు జరుపుతున్న పోరాటాన్ని భారతదేశము అతి శ్రద్ధగా గమనిస్తూవుంది. అరబ్బులపట్ల కాంక్ష సద్భావం లేకుండా పాలస్తీనా సమస్య పరిష్కారం కావడం అంటూ ఉండదు. పరాయివారి ప్రమేయంలేకుండా పాలస్తీనా ప్రజలు ఒకసమూహానికి రాగలరని ఆశిస్తున్నాము, నిశ్చయిస్తున్నాము. ఏమైనా, ఏపరిస్థితుల్లో అయినా మా సానుభూతి శుభాకాంక్షలు మీ వైపే ఉన్నవి."

ఆర్థర్ హెండర్సన్ ఇండియా సహాయ కార్యదర్శి మంగళవారం కరాచీవస్తి ఇక్కడ్నుంచి మళ్లీ దుబాయి లండన్ వెళ్లిపోతారని తెలుస్తున్నది. కరాచీలో హెండర్సన్ విలేకరులతో కలుసుకోవచ్చును

శ్రీ జయకర్ సవరణ ఉపసంహారం

(1వ పేజీ తరువాయి)

లేదన్నారు. రాష్ట్రాలకు పూర్తి స్వాతంత్ర్యం, అల్పసంఖ్యాకులకు పూర్తి రక్షణ ఇవ్వాలనీ, ఈ తీర్మానం ఆ రెంటినీ తృప్తి పరుస్తున్నదనీ చెప్పారు.

అప్పుడు డాక్టరు జయకర్‌గారు తన సవరణను ఉపసంహరించడానికి అనుమతి నివ్వవలసిందని కోరుతూ చిన్న ప్రకటన చేశారు. ముస్లిములీగూ, స్వతంత్ర సంస్థానాలూ కలిసి వస్తవేమో అనే ఆశతో తాను తీర్మానాన్ని వాయిదా వేయవలసిందని క్రిందటిసారి కోరాననీ, కాంగ్రెసువారు తన కోరికనుమన్నించడమే గాక, మరొక అడుగుముందుకు పోయి వర్గీకరణవిషయంలో బ్రిటిష్ అమాత్యుల వ్యాఖ్యానాన్ని అంగీకరించిందనీ అయినా ముస్లిం లీగ్ బృందములో పాల్గొనకపోయిందనీ అన్నారు. ఎన్నడు పాల్గొంటుందో అసలు పాల్గొంటుందో లేదో కూడా తెలియకుండా ఉందనీ కనుక తాను తన సవరణను ఉపసంహరించుకో దలచానని జయకర్‌గారు ప్రకటించారు. ఈ సందర్భంలో తాను కొన్ని సూచనలను చేయదలచానని చెప్పారు. పండిట్ గోవిందవల్లభ పంత్‌గారు అల్పాలీలుగాదనీ జయకర్‌గారు కొత్తసూచనలంటూ కొత్తప్రతిపాదనలే చేయవచ్చునని అక్రమ నిరర్థకం అవుతుందనీ ఆక్షేపించారు.

అంతట రాజేంద్ర ప్రసాద్‌గారు సభాభిప్రాయాన్ని తెలుసుకొనగోరగా సభవారు జయకర్‌గారికి సవరణ ఉపసంహరానికి అనుమతి ఇచ్చారు.

సభను రేపటికి వాయిదావేసూ ఆపివేయ్చవుగిసి తీర్మానంపై వోటు తీసుకొనడానికి పిలవుకుందని తాను ఆశిస్తున్నానని అధ్యక్షుడు రాజేంద్ర ప్రసాద్‌గారు ప్రకటించారు.

గాంధిజీ కార్యక్రమం

(1వ పేజీ తరువాయి)

చూచిపోవలసిందిగా అడిగిరి. అందుకు గాంధీజీ సమ్మతించి వారి ఇండ్లకు పోయి చూచినాడు.

గాంధీజీ కాలినడకను బయల్దేరిన తరువాత "వందేమాతరం" అనీ "అల్లాహో అక్బర్" అనీ నినాదాలు చేయడానికి ఇదే మొదటిమారు.

మార్గమధ్యములో ఆయన ముందు బయలుదేరిన పాటకులు టాగూరు వ్రాసిన ప్రసిద్ధ కీర్తన "ఎవరూ నిన్ను అనుసరించకపోతే నీ దారిన నీవే ఒంటరిగా పో" అనే దాన్ని పాడసాగినారు. ఆ పాటకులు దారిపొడుగునా ఆ పాటనే పాడినారు.

ఇంకా బాగా మాట్లాడలేక పోయినా తనతో అందరూ బెంగాలీలోనే మాట్లాడవలసిందనీ ఇటీవల చెప్పుకున్నాడు. ఆయన బెంగాలీలో "బరోదేర్ బాంగ్లాక్షర్" అనే పెద్దబాలశిక్ష ఇప్పుడు చదువుకొనుచున్నాడు.

నిన్న ప్రార్థన పరిషత్తులో నాంఛీజీ ఉపన్యాసాంశము (వ్రాసిన కాగితములో ఉన్న దాని సారాంశము.)

"శిరోంధిలో నిరశనవ్రతము పూనిన అంతన్ పలాం కన్యదేహస్థితి ఎవరు అని నన్ను పత్రికలు అనేకమంది ఈ ప్రాంతములో ప్రశ్నించినారు. ఆమె చాలాకాలమునుంచీ సేవాగ్రామాశ్రమములో ఉంటూ ఉంది. ఆమె అచ్ఛమయిన ముస్లిముకన్య, ఆమె ఖురానుమీద ఎప్పుడూ చదువుకుంటూ ఉంటుంది. ఆ పవిత్రగ్రంథము లేకుండా ఎప్పుడూ ఉండలేదు. ప్రతిరోజూ చాలా సేపు ఆమె ఖురాను చదువుతూ ఉంటుంది. ఆమె రంజాన్‌ను ఎన్నడూ మాని ఎరగదు. ఖురానే కాకుండా హిందువుల భగవద్గీతను కూడా ఆమె చదివింది. ఆమె పరమపవిత్రగ్రంథాలు. ఇవ్వాళ హిందూముస్లిము ఐక్యము కోసము ఆమె ప్రాణాలను కోలపోవడానికి సిద్ధము అవుతూ ఉంది. ఆమె తలపెట్టిన హిందూ ముస్లిము ఐక్యము జయప్రదము కావలెనని నేను కాంక్షిస్తున్నాను."

సలాంకన్య ఉపద్రవ స్థితి

డాక్టరు సుశీలనాయరు ప్రకటనము

శిరోంధి (నవఖాలి) జనవరి 20: అంతన్ పలాం కన్యదేహస్థితినిగురించి డాక్టర్, సుశీలనాయరు ఈవిధముగా చెప్పింది

"పలాంకన్య ఉపవాసము చేయడము మొదలుపెట్టి ఈ రోజుకు ఇరవై నాల్గు రోజులు గతించిపోయినవి ఆమె ఉపవాసము మొదలుపెట్టినప్పుడు టెంపరేచరు 104 డిగ్రీలు ఉంది. పన్నెండురోజులు తీవ్రమయిన జ్వరముతోనూ దగ్గుతోనూ బాధపడ్డది. ఇప్పుడు జ్వరము తగ్గిపోయింది. దగ్గు కొద్దిగా ఉంది. కాని ఆమె చాలా బలహీనముగా ఉంది. తగినంత నీరుతాగేశక్తికూడా లేకుండా ఉంది. కిందటి మూడురోజులనుంచి ఆమెస్థితి ఏమిన్నీ బాగాలేదు. ఆమె ఉపద్రవస్థితిలో ఉన్నప్పటికిన్నీ చాలాసంతోషముతో ఉంటూ ఉంది.

ఆమె సమస్తము భగవదర్పణము చేసింది. ఖురాన్, గీతాపఠనముతో ఆమె కాలక్షేపము చేస్తూఉంది."

కమలాపురములో గాంధీజీ మకాము

బదలోక్కట (నవఖాలి), జనవరి 20: ఇప్పటి కార్యక్రమముప్రకారము గాంధీజీ జనవరి 26 వ తేదికి కమలపూరు చేరుతాడు. ఆనాడు భారతదేశము అంతటా స్వాతంత్ర్యదినోత్సవము జరుగుతుంది. ఆ రోజున కమలపురములో జాతీయపతాకను కాంగ్రెసు కార్యాలయమునూద ఎగురవేయడము తప్ప తదితర కార్యక్రమాన్ని అనగా నగరసంకీర్తనము సభలంచేయడము మొదలయినవనలు చేయదలచుకోలేదు.

కలకత్తా అల్లరుల విచారణ

పోలీసు డిప్యూటీకమిషనర్ సాక్ష్యం

కలకత్తా, జనవరి 20: కలకత్తా అల్లరుల విచారణకమిటీ తిరిగి ఈరోజుకూడా డిప్యూటీ పోలీసుకమిషనర్ నార్టన్ జోన్స్‌ని పరీక్షచేసింది. ముస్లింలీగ్ పీడర్ అడిగిన ప్రశ్నలకు సమాధానం చెప్తూ సురేంద్ర మైత్రసమాజం కార్యాలయం 16 సాయంత్రమే అన్నాడనీ, ఈపని చేస్తేగాని, ఆపని చేయకపోతేగాని తాను రాజీనామా ఇస్తానని బెదిరించాడని మాత్రమే తాను విన్నానుగాని, ఆవైనం తనకు తెలియదనీ నార్టన్ జోన్స్ సమాధానం చెప్పారు.

సంఘర్షణలు సాగించడమే తమ సంకల్పం అయితే ముస్లింలు అల్పసంఖ్యాకులుగా ఉన్న కలకత్తాలో ప్రారంభిస్తారా అని లీగ్ స్లీపర్ గారు అడిగ్గా, యుద్ధాలను ఎప్పుడూ పెద్దరాజ్యాలే ప్రారంభించవన్నారు.

16 ఆగస్టున మొదట అల్లరి ప్రారంభం కాగానే తగిన చర్య ఎందుకు తీసుకోలేదని ప్రశ్నించగా ఆయన ఇలా అన్నాడు: వరకు జలియన్‌వాలాబాగ్ అప్పుడు డయ్యర్ ఎక్కడ పోలీసులను ఉపయోగించాడు. అల్లరులు త్వరగా అణగిపోయి, దేశంలోని ఇతరప్రాంతాలకూ ప్రయోజనకరంగా ఉంటుందని తాను అలా చేశానని డయ్యర్ అన్నాడు కాని హంటర్ కమీషన్ వారు ఆ వాదాన్ని అంగీకరించక, పోలీసువారు తటస్థులైనంత తక్కువ బలాన్నే ఉపయోగించాలన్నారు. నేను ఆ మాటనలనే అంగీకరించి ఆ ప్రకారమే నడుచుకొంటున్నాను"

బర్మాలో కమ్యూనిస్టుల ఉద్యమ సన్నాహాలు

రంగూన్, జనవరి 20: "ఎర్రజెండా" కమ్యూనిస్టులు ప్రభుత్వ కార్యాలయాలను ముట్టడించ నున్నామని బెదిరించియున్నందున బర్మాప్రభుత్వము వారు నేడురంగూన్‌లో ప్రధాన కార్యాలయాలచుట్టూ సాయుధ బ్రిటిషు సైనికులను బర్మా సైనికులను పోలీసువారిని కాపలాపెట్టారు.

బర్మాప్రభుత్వపు సెక్రటేరియట్‌వద్ద పోగైన ఒక జనసమూహాన్ని చెదరగొట్టడానికి, పోలీసులు ఏ. ఆర్. పి. నీటి గొట్టాలు బారుచేసి జనంమీదికి కుంభవృష్టిగా నీళ్లుకురిపించారు.

పోలీసులూ, మిలిటరీవారు ముందుగా జాగర్తపడి నిన్నటినుంచే అనేక రక్షణ చర్యలు అమలుజరిపారు. సెక్రటేరియట్ ఆవరణలో పోలీసులు సైనికులు నయ్యిమందికిపైగా డ్యూటీ మీద ఉన్నారు. ఇవాళ 'ఎర్రజెండా' కార్యాలయంవద్ద ఎర్రజెండా కమ్యూనిస్టుపార్టీ నాయకుడైన థాకిన్ సోతన అనుచరులు కవాతుచేయడం పర్యవేక్షించాడు. థాకిన్ సో రాయిటర్ విలేఖరితో ఇలా అన్నాడు: "ఈ ఉద్యమంలో మేము మరణించడమో లేక జయించడమో తేలిపోవాలి. ఎన్ని గుండెలతో పోలీసులు మామీద తుపాకులు పేల్చగలరో చూస్తాను. దేశమంతటా ప్రజలలో మాకెంత అండఉన్నదీ, తుపాకులుకాల్చిన మరుక్షణమే, వారికి తెలివస్తుంది."

సోమవారంనాడు పోలీసులు తన అనుచరులమీద జరిపిన లాఠీఛార్జికి ప్రతీకారంగా ఈ ప్రదర్శనం జరపబోతున్నామని యూసో అన్నాడు. ఆనాడుజరిగిన లాఠీఛార్జిలో దాదాపు 30 మంది కమ్యూనిస్టులు గాయపడ్డారు.

ప్రభుత్వం తాము తెలిపిన కోరికలకు అంగీకరించే టంతవరకూ కమ్యూనిస్టులు రంగూన్ ప్రాంతంనుంచి ఉపసంహరింపబడరని, యూసో ప్రకటించాడు. కమ్యూనిస్టులు ముఖ్యంగా అడుగుతున్న కోరికలివి: ఒకటి, అరెస్టయి గత వారంరోజుల్నుంచి నిరశనవ్రతం సాగిస్తున్న 22మంది కమ్యూనిస్టులను బేషరతుగా విడుదలచేయడం; రెండు, లాఠీఛార్జీ ఏపరిస్థితులలో చేసిందీ దర్యాప్తు జరిపించి, అందుకు బాధ్యులైనవారిని దండించడం

బర్మాప్రభుత్వ సెక్రటేరియట్‌వద్దనున్న ఒక పోలీసు అధికారి ఇలాఅన్నాడు:- "జనం ఒకవేళ లోపలికి తోసుకురావడానికి ప్రయత్నించినట్లయితే, అది ఏమంత సులభసాధ్యమైన పనికాదని వారికే తెలిపివస్తుంది. మేము అన్నిటికీ సంసిద్ధంగా ఉన్నాము."

అవసరమైతే తుపాకులుకూడా పేల్చుదని మిలిటరీవారికి, పోలీసులకు గట్టిఉత్తరువులు జారీఅయినట్లు ఒకవదంతి బయలుదేరింది.

ఉత్తరాదినఉన్న జిల్లాలనుంచి కమ్యూనిస్టులు రంగూన్‌కు తీర్థప్రజగా దిగుమతి అవుతున్నారు. ఇవాళ సాయంత్రంవరకు కమ్యూనిస్టులు కొంత సైన్యాలు పార్కులోనికి ప్రవేశించి యున్నారు. పార్టీ నాయకులు, అనుసరించవలసిన 'చర్యావిధానం' గురించి సమాలోచనలు జరుపుతున్నారని ఒక కమ్యూనిస్టు ప్రతినిధి అన్నాడు. అదీగాక మూలా భారపు ప్రయాణంచేసి రంగూన్‌కు ఇవాళనే చేరుకున్న కామ్రేడ్లందరికీ కొంత విశ్రాంతి అవసరమనీ, కాబట్టి ప్రదర్శనం రేపటికి వాయిదా వేయవచ్చుననీకూడా అతడు అన్నాడు.

ఒక్క 'ఎర్రజెండా' కమ్యూనిస్టులే కాకుండా, 'ఎర్రబొక్కా' కమ్యూనిస్టులు, మియోచిత్ పక్షం మొదలైన వివిధ రాజకీయపక్షాలుకూడా స్వంతి సేనలను సమీకరించు కుంటున్నవి.

నెల్లూరు విద్యార్థుల నిరాహార దీక్షాయత్నం

నెల్లూరు, జనవరి 21: స్థానిక వెంకటగిరిరాజా కాలేజి విద్యార్థులు క్రిస్మస్ సెలవులకుపూర్వం సమ్మెచేశారు. సెలవుల అనంతరంకూడా, ప్రిన్సిపాలు విద్యార్థులను పరీక్షకుపంపకుండా డిటెయిన్ చేసినందువల్ల సమ్మె కొనసాగించారు. ప్రిన్సిపాలు పంపివేసినకద విద్యార్థులు కాలేజీని కాలక్షేపంలేకుండా మూసివేశారు.

దీనిమీదట కాలపూడి ఆదిశేషారెడ్డిగారు జిల్లా మునసబుకోర్టులో ప్రిన్సిపాలు మీద దావా వేశారు. ప్రిన్సిపాలుగారు కోర్టుకు హాజరుకాలేదు. కాగా కోర్టుమునసబు పి. మోహనరావుగారు నిన్నను ఈ విధంగా ఎక్స్‌పార్టీ మాండేటరీ ఇంజక్షన్ ఇచ్చారు. ప్రిన్సిపాలు జాలేజి తెరవాలి. ఉపాధ్యాయ వర్గాన్నంతనూ రప్పించాలి సమ్మెరోజులకు విద్యార

విదేశవస్తువ్యామోహ నివారణి

జె.డబ్ల్యు.డిపాస్ సైప్రటానిక్

పిల్లల వ్యాధులు నివారించుటలోనూ సుస్థిరబలమొసగి వ్యాధుల నిరోధించుటలోనూ ఆశ్చర్యకర దృఢపరతను ఋజువుచేయుచున్నవి.

వివరాలు మంత్రితో గలవు. డాక్టరు ఐ యస్. ఎస్. ఆర్. ఐ. ఎం. పి. గారి ఫోటోనుగల్గు చూడవలయును. మందులకొరకు ఎక్కడనైనా సీసా రు. 1-8-0. మందులపాములందేగాక అన్నిఅంగళ్లలోనూ అమ్మెదరు.

ఏజెంట్సు: వి. యస్. నారాయణ సన్సు,
హెడ్డాఫీసు - కాకినాడ.

ప్రత్తినూళ్లు

5,00,000 కండెలు — గట్టిదనమునకు, నమ్మకమునకు యెక్కువ పరీక్ష — 80 నెంబరు వరకు.

చేయబడి మధుర మిల్లు నూళ్లు వాటి నాణ్యతవలన శ్రేష్ఠమైనవిగా రుజువు చేయబడినవి.

మధురమిల్లు కంపెనీ లిమిటెడ్.

మధుర, బ్యూటికొరిలా, అంబానముదము

మేనేజింగు ఏజంటులు చేయునవి
నేత, అల్లిక ఫ్యాక్టరీలకు అన్నిరకముల గ్రే యారన్సు.
మేనేజింగు ఏజంటులు చేయునవి

మా ప్రత్యేకతలు:
ఒంటినూలు - జంట నూళ్లు - చీజ్ యారన్సు
పడుగునూలు - కోన్ యారన్సు - కార్డుయారన్సు
కొంబ్డుయారన్సు - వగైరా.

మేనేజింగు ఏజంటులు:
మెసర్సు ఏ. అండ్ ఎఫ్. హార్వే లిమిటెడ్, మధుర.

ప్రస్తుతము నూలు పంపకము కంట్రోలు చేయబడినది. నూలు అవసరములకు మిల్లు లేదా సంస్థానములోని టెక్స్‌టైల్ కంట్రోలు అధికారులకు దరఖాస్తు పెట్టుకొనవలెను.

పసిపిల్లలకు పరమప్రసాదిని
పిల్లల లివరు, ప్లీను వ్యాధులకు
జమ్మివారి
లివర్ క్యూర్
కెమిస్టులందరివద్దను దొరకును.
2 రకముల ఔషధములు-
(1) వ్యాధి ముదరని సాధారణరుగ్మతలకు
(2) ప్రమాదకరమైన లక్షణములు కలిగిన కఠినమైన వ్యాధులకు
జమ్మి వెంకటరమణయ్య & సన్సు హెడ్ ఆఫీసు మైలాపూరు మద్రాసు

డిటెన్షన్ విధానం రద్దయే వరకు సమ్మెచేయు నిశ్చయం

బందరుకాలేజిలో విద్యార్థి సమ్మె

ఆ. రా. విద్యార్థి ఫెడరేషన్ ఆదేశం

బందరు, జనవరి 20: డిటెన్షన్ విధానం రద్దయేవరకూ రాష్ట్రమంతటా సమ్మె చేయాలన్న ఆంధ్ర రాష్ట్ర విద్యార్థి ఫెడరేషన్‌వారి నిర్ణయానుసారం హిందూ కాలేజి విద్యార్థులు నేడు సమ్మె ప్రారంభించారు.

ఈ జిల్లాలోనూ, ఇతరజిల్లాలలోనూ జరిగిన డిటెన్షను వ్యతిరేక ఆందోళనతర్వాత హైస్కూలు హెడ్మాస్టర్లూ, కాలేజీ ప్రిన్సిపాలులూ విద్యార్థులందరు విద్యార్థులను డిటెన్యిన్ చేయకుండాంతో విద్యార్థులు తిరిగి ఆందోళన ప్రారంభించారు. మంత్రులద్దరాయుబాగాలు కూడా నడిపారు. ఇంతకూ ఫలితము కానరానందువల్ల ఫెడరేషన్‌వారు ఈ విధంగా సమ్మె చేయవలసివచ్చెను.

ఈ రోజున ఇక్కడ ప్రారంభమయిన సమ్మెలో విద్యార్థి కాంగ్రెస్‌వారు పాల్గొనడం లేదు. కాని వారు కాలేజీకి రావడం మానివేశారు. ఈ సాయంకాలం ఒక నిర్ణయానికి వస్తారు. సమ్మెచేసినవారు మామూలుగా కాలేజీకి వెళుతున్నప్పటికీ ఎవరు లోపలకు పోవటంలేదు. అడ్డుపడుతూనున్నారు. లెక్చరర్లు కొందరు మాత్రం లోపలికి వెళ్లగలిగారు. మిగతావారు ఏమీ చేయడానికి తోచకపోక రోడ్డుక్కన నిలబడిపోయారు. విద్యార్థులు 75 మందిమాత్రం లోపలికి వెళ్లగలిగారు. కాలేజీ విద్యార్థుల మొత్తంసంఖ్య దాదాపు 1500. కాలేజీ అధికారులు ఈసారి పోలీసు బందోబస్తు పిలిపించలేదు. స్వ వి.

రాయలసీమలో జాతీయ ముస్లిం ప్రబోధం

కర్నూలు, జనవరి 19: రాయలసీమ జిల్లాలలో జాతీయ ముస్లిము ప్రబోధము చేయు నిమిత్తము, ఆంధ్రరాష్ట్ర ముస్లిము లీగ్ కార్యదర్శి అబ్దుల్ సలాంగారూ, రాష్ట్ర కిసాన్ కాంగ్రెసు అధ్యక్షుడు కార్యదర్శి శ్రీ చేగిరెడ్డి బాలిరెడ్డిగారూ, ఈ నెల 12 వ తేదీ నుండి 18 వ తేదీ వరకూ పర్యటనము చేశారు.

జిల్లాజిల్లాలో, మొలగవల్లి, ఆదోని, బళ్లారి ప్రాంతాలలోను కర్నూలు జిల్లాలో ప్రాతికోట, నూనెపల్లిమడుగు, నందికొట్కూరు, పగుమంచాల గ్రామాలలో పర్యటన చేసి, చాలా గ్రామాలలో బహిరంగసభలు జరిపి, స్వాతంత్ర్య పోరాటము-ముస్లింలు, తదితర రైతుసమస్యలపై ఉపన్యాసములు చేశారు.

గ్రామాలలోని, మహమ్మదీయులలో కొంత కదలిక కలిగిందని చెప్పవచ్చును.

జనాబ్ సలాంగారు, ఈనెల 20 బయలుదేరి బెజవాడకు వెళ్లారు.

జమ్మెడ్‌పూర్ ఆంధ్ర యువజన సంఘం

జమ్మెడ్‌పూర్, జనవరి 15: స్థానిక ఆంధ్రయువజన సంఘంవారు గతమాసంలో కవుల శ్రీదానుగారు రచించిన 'లవి' అను తెలుగు నాటకమూ, వాసుదేవు ప్రసాదుగారు రచించిన 'పారిజన్' అను హిందీ నాటకమూ ప్రదర్శించి, నాటిమూలాన వచ్చిన 1001 రూ జమ్మెడ్‌పూర్ కాంగ్రెసు సంస్థకు కార్యక్రమాధికి సమర్పించారు. వీరోత్సవ రాష్ట్ర కాంగ్రెసు అధ్యక్షుడు అబ్దుల్ బారీగారు ఆంధ్రులు హిందీనాటకమును అద్భుతముగా ప్రదర్శించినందుకు చాలా మెచ్చుకొన్నారు.

714 గాలన్ల సారా పట్టుబడుట

ఉదయగిరి, జనవరి 15: కందుకూరు సర్కిల్ ఎక్సైజు ఇన్‌స్పెక్టరు శ్రీ కె. సుభద్రరావు నాయుడుగారు తమ సిబ్బందితోనూ, ఉదయగిరి పోలీసుసిబ్బందితోనూ మొన్న 12-న కడప, కర్నూలు జిల్లాల మధ్యనున్న ప్రాంత పరిధిగల్గిన ఉప్పు కొత్తపల్లి, అంబవరం, యెడుళ్ళపల్లి, చెన్నప్పనాయుడుపల్లి గ్రామాలకు పోయి దొంగసారా తయారుచేస్తున్న 6 బట్టీలనూ 714 గాలనుల తయారవుతున్న సారానూ పట్టుకొన్నారు.

ఆంధ్ర వేదశాస్త్ర ఉత్పత్తివారుల సమావేశం

నంద్యాల, జనవరి 18: ఆంధ్ర వేదశాస్త్ర ఉత్పత్తివారుల సమావేశం నంద్యాలలోనూ బండ్యాల కూరులో ఈనెల 28-న శ్రీ గోగినేని లక్ష్మీనారాయణగారి అధ్యక్షతను జరుగుతుందనీ, గొగ్రపాటి వెంకటసుబ్బయ్యగారు ప్రారంభోపన్యాసం చేస్తారనీ కర్నూలుజిల్లా కాంగ్రెస్ అధ్యక్షుడు జి. రామిరెడ్డిగారు తెలుపుతున్నారు.

బళ్లారిలో గవర్నరు పర్యటనం

హంపిక్షేత్ర సందర్శనం

హోస్పేట, జనవరి 15: మదరాసు గవర్నరు సర్. ఆర్చిబాల్డు నై, లేడీనైగారు వారి పరివారము నిన్న ఉదయం హంపిలోని విజయనగరసామ్రాజ్య శిథిలములను సుమారు 4 గంటలసేపు సందర్శించారు. పురావస్తుశాఖ అసిస్టెంటు సూపర్నెంటు శ్రీనివాసన్‌గారు గవర్నరు దంపతులను నాంపీక్షేత్రంచుట్టూ తీసుకొనిపోయి వారికి శిథిలమైయుండే విజయనగరసామ్రాజ్య వైభవములను వివరించి చెప్పారు. గవర్నరు ప్రభృతులు రాణిజలకములాడేస్థలము, శ్రీకృష్ణదేవరాయ దర్బారు, పట్టాభిషేకమహాల్, విరిబ్బగజశాల, హజారా రామదేవాలయము, విరూపాక్షదేవాలయము విఠలదేవాలయము, ఏకశిల ఉగ్రనరసింహాగ్రహం రాతిరథము మున్నగు పురాతన శిల్పాలనే పుణ్యములను దర్శించారు. విరూపాక్ష దేవాలయం ముఖద్వారమున దేవాలయం మేనేజరు గవర్నరు దంపతులకు స్వాగతి మొసగి ఫల పుష్పాలతో గౌరవించారు.

గవర్నరు దంపతులు హోస్పేట స్టేషనుకు తిరిగివచ్చిన మీదట లేడీనైగారు హోస్పేట గవర్నమెంటు ఆసుపత్రిలో జిల్లా ఫ్రేజరువార్డు ప్రారంభోత్సవం జరిపారు.

ప్రాద్రువహ సీకి వెళ్లేముందు గవర్నరుగారు హోస్పేట సహకార కేంద్ర బ్యాంకి కంఠస్థాపనోత్సవం గావించినారు.

తుంగభద్ర ఆనకట్ట స్థలపరీక్ష

సాయంత్రం గవర్నరు ప్రభృతులు తుంగభద్ర ఆనకట్ట నిర్మింపబడుచున్న స్థలమునకు వెళ్లి అక్కడ జరుగుచున్న పనులను చూచారు. మల్లాపురం అనే అత్తపట్టణము పెరిగియున్న నూతన భవనాలను ఆధునిక యంత్రసహాయ్యంతో ఆనకట్ట పునాదికి రాను జరుగుచున్న నిర్మాణకార్యములు తిలకించారు. ఈ ప్రాజెక్టు పూర్తియైన మీదట మదరాసు హైదరాబాదు ప్రభుత్వాలకు రిజర్వాయరు నుండి సాలుకు 6500 కోట్ల క్యూబిక్ అడుగుల నీరు లభించగలదనియు రిజర్వాయరుకుల మదరాసు రాష్ట్రంలో 75 చదరపుమైళ్ల ప్రదేశము హైదరాబాదు సంస్థాన భాగంలో 57 చదరపుమైళ్ల ప్రదేశం నీరులో మునిగిపోగలదనీ యీ నీరుమూలాన బళ్లారి కర్నూలు జిల్లాలలో 8½ లక్షల ఎకరములు సాగుకాగలవనియు, ప్రాజెక్టుపందు విద్యుచ్ఛక్తి ఉత్పత్తికి కూడా ఏర్పాటు ఉందనీ మొత్తం వ్యయం 20 కోట్ల రూపాయలనవనీ శ్రీగోవిందరాజ అయ్యంగారు వివరించి చెప్పారు.

తుంగభద్ర ఆనకట్ట స్థలంనుండి తిరిగి వచ్చిన తరువాత రాత్రి 8 గంటలకు గవర్నరు దంపతులు స్పెషలు ట్రేయిలులో మదరాసుకు బయల్దేరి 15 వ తేదీ సాయంత్రం అక్కడికి చేరారు.

అలిపురం జైలులు సందర్శనం

బళ్లారి, జనవరి 14: బళ్లారిలో గవర్నరుగారు యీరోజు క్రికెటు క్రీడారంగము కంఠస్థాపనోత్సవం జరిపిన తరువాత అలిపురం జైలులను సందర్శించారు. మద్యనిషేధ నిబంధనలు అతిక్రమించి నందుకు శిక్షలు పడిన 425 మంది ఖైదీలు యీ జైలులలో యిప్పుడున్నారు. ఖైదీలు యే యే పనులు నిర్వహిస్తారో, వారికెట్టి ఆహారం యివ్వబడుచున్నదో జైలులు సూపరింటెండెంటు గవర్నరుకు వివరించారు. లేడీనైగారు గూడూరు శ్రీమతి లక్ష్మీదేవమ్మ ప్రసూతివార్డుకు పునాదివేసి కర్నూలు బజారు యందలి శిశు సంరక్షణాలయాన్ని దర్శించారు. ప్రసూతివార్డు కట్టడానికి లక్ష్మీదేవమ్మ భర్త శ్రీ జి. తిమ్మప్ప రూ 80000 విరాళమిచ్చి యున్నారు.

సాయంత్రం లేడీనైగారు స్త్రీ క్లబ్బుకు వెళ్లి అక్కడ కొంతసేపు స్వాధీనోద్ప్రదర్శనములను చూచి ఆనందించారు.

హిందూస్తానీ ప్రచారకులకు విజ్ఞప్తి

బెజవాడ, జనవరి 14: పాఠశాలల్లో హిందుస్తానీ ప్రవేశపెట్టుటయనై ప్రభుత్వం చేసిన ఉత్తరువులు చాలామంది ప్రచారకులకు అసంతృప్తి కలిగించినదానిని పురస్కరించుకొని, కాసనభ బడ్జెట్ సమావేశంలోపల ఆ ఉత్తరువులలో మార్పులు చేయించుకొనే నిమిత్తం ప్రభుత్వంవద్దకు రాయబారం పంపనిర్ణయమైనదనీ, ప్రచారకులు తమ అభిప్రాయాలనూ, సాధకబాధకాలనూ ఈ సంఘరులలోగా తమకు లిఖితపూర్వకంగా తెలియచేయాలనీ ఆం. రా. హిం. ప్రచారక మండలి కార్యదర్శి వేమూరి రాధాకృష్ణమూర్తిగారు విజ్ఞప్తి చేస్తున్నారు.

ఉరవకొండ జగద్గురుగారి మరణం

ఉరవకొండ, జనవరి 17: ఉరవకొండ పెద్ద జగద్గురువుగారు 60-వ ఏటను నేడు పరమపదించారు.

భీమవరంలో
భూతవైద్య చికిత్స
జగత్ ప్రఖ్యాతి గాంచిన
ప్రొఫెసర్ ఎం. ఎ. మజీద్‌ఖాన్
వారిచే భీమవరంలో బండ్లగేటు దగ్గర మూడురోడ్ల మొగలో చర్చి యెదుట శ్రీ గన్నాబత్తుల సూర్యనారాయణగారి మేడపైన నెం. 6 రు గదిలో ప్రతి మంగళవారం, శుక్రవారం భూతవైద్య చికిత్సచేయబడును. సమస్త గ్రహ భూతరోగములు, కర్మరోగములు నివారణకు రక్షా, తాయెత్తు, దండె కడియములు యివ్వబడును.
గ్రహబాధ ఆసుపత్రి,
పోలీసుస్టేషను ఎదుట, నిడదవోలు.

శుభకరం
రత్నపురుషదర్శనం
ఆంధ్రదేశమందుప్రప్రథమార్థ్యమైన అద్భుతమైనది.
ఈశ్వర ఫార్మసీ - కాకినాడ

ఆంధ్ర రహట్
60 అడుగుల లోతువరకు బావులలో నుంచి నీరు తోడును.
బలిష్టమైన కనిమట్లు! హెచ్చు మన్నిక!
చక్కనిపనితనము! ఖర్చులేని నడక!! సరసమైన ధర!!!
జరిబు వ్యవసాయదారులకు నారింజతోటలకును, పసుపుతోటలకును, పొగాకుతోటలకును దొంతలోతు బావులలోనుంచి యైనను సులభముగా నీరుతోడుటకు 'ఆంధ్ర రహట్' మాత్రమే రాలా అనుకూలమైన మిషన్ అయియున్నది. అనాయాసముగాను, నిరపాయముగాను రెండెడ్లుగాని, దున్నపోతులుగాని పని చేయుటవల్ల మూడు మోటల నీరు సులభముగా తోడవచ్చును. రహట్‌ను నడుపుటకు ప్రతిరోజు కిరసనాయిలు లూబ్రికేటింగు ఆయిల్ మొదలగు ఇతరఖర్చులు పిమిన్నికావు. పొడవుగల యావత్తు బిల్డైనస్టీలు యాంగ్లర్సుతోను, పాస్టింగులతోను తయారుచేయబడినవి. కాబట్టిరిపేరుఖర్చులుఅవసరము. ఆంధ్ర రహట్ 4 సైజులలో తయారుచేయబడును. 1½, 2, 3, 4 గాలనుల పొట్కెట్టలు బావిరోదునుబట్టి యియ్యబడును. వాడుగుజతలు యెడ్డులతో కోడు నాడుగుమోటల నీళ్లు రెండు యెడ్డులతోనే వచ్చును.
మాన్యపాక్చరర్సు:
డైమెండు మెషీనరీ మాన్యుఫాక్చరింగు వర్క్సు, బెజవాడ.
ఏజంట్లు: ఆంధ్ర ఇంజనీరింగుకంపెనీ, ఇంజనీర్సు, బెజవాడ.
జి. సుబ్బరాజు, మేనేజరు, వై. ఎం. & సన్సు, పార్కురోడు, బెజవాడ.

Coiffures OF INDIA
ప్రాచీన హైందవకళాసత్యతరిగి నిజస్వరూపమును దాల్చుచున్నది. ప్రాచీన హైందవ రమణుల కేశాలంకరణములు తరిగి నేడు వంగదేశంలో కనబడుచున్నవి.
కాని నేటి కేశాలంకరణములు స్వస్తిక్ పరిమళ తైల సహాయముతో ఎక్కువ ఆకర్షకములుగ చేయబడుచున్నవి. అది, కేశవృద్ధిని, సుకుమారమైన క్రొంగ్రొత్త దనమును, మనోజ్ఞపరిమళమును ప్రసాదించును.
స్వస్తిక్‌వారి నాణ్యమైన యితరవస్తువులు. కాంతి మున్నగు టాయిలెట్ పౌడ్రులు, స్వస్తిక్ షేవింగుస్టిక్, బ్రిలియంటైను, గోవాలిన్ బ్రాండ్ వనస్పతి మున్నగునవి.
ప్రాచీన వంగీయకేశాలంకరణము.
SWASTIK PERFUMED CASTOR OIL
UNMATCHED FOR QUALITY
SWASTIK OIL MILLS LTD., WADALA, BOMBAY.
SOM. 1 BE INDIAN - BUY INDIAN! SHILPI
సేల్సుడిపో, మద్రాసు నెం. 14, జి. స్ట్రీంగరోడ్, లాక్‌స్క్వేర్, మద్రాసు.
సేల్సుడిపో, బెంగుళూరు ఆర్కాట్ శ్రీనివాసాచారివీధి, బెంగుళూరుసిటి.

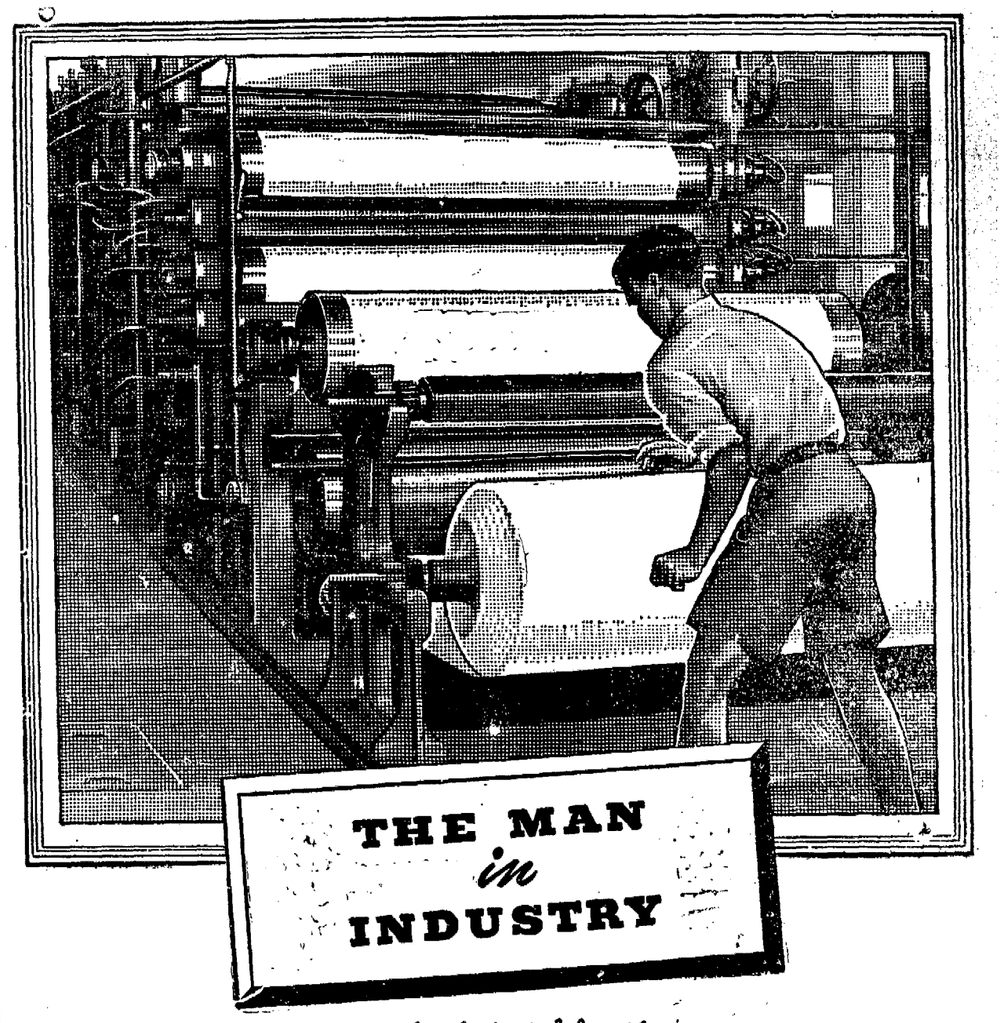

కాగితం తయారుచేసేవాడు

చెట్లనారను బిజీపీ బావెట్టి చదునుచేస్తే అది పల్చని తావుగా తయారుకాగలదని దానిని గ్రామకుటీరపరిశ్రమకు ఉపయోగించ తప్పనిసరి మొట్టమొదట కనిపెట్టింది ప్రాచీనులైన చైనావారు, ఈజిప్టువారు అని ప్రతీతి. వారే యిది కనిపెట్టకున్నట్లయితే అచ్చుపని కనిపెట్టటం నిరుపయోగమయ్యేది. మానవ విజ్ఞానం యేమాత్రం అభివృద్ధి అయిలేదు కాదు.

ముద్రణాశాలల అవసరాలకుగాను భారతదేశపు కాగితపు పారిశ్రామికులు పేడు గొప్పయంత్రాల నుపయోగిస్తున్నారు. ఇవి కూలీలు తిప్పుండే రోలర్లద్వారా పెద్దరులోగాని, చెట్లలోగాని పీచుపీచుగావుండే గుంజను గ్రహించి ఆరబెట్టి, ఒత్తి, గట్టిపరచి కాగితాన్ని నిముషానికి 500 అడుగుల చొప్పువగాని ఇంకా ఎక్కువగాగాని తయారు చేస్తవి.

విజ్ఞానతృష్ణ భారతదేశానికి అవాదిసిద్ధం వారాటికే పెరుగుతున్న యీ పిపాస క్రమక్రమం పల్లయి అవుతున్న కాగితం ఏమాత్రం కాలవంతగా పుస్తకాలకూ, బాల్య చరిత్రకలకూ గిరాకీ కల్పిస్తున్నది. కాగితపు ఉత్పత్తి ఇంకా పరిణామం పెరిగినా అచ్చుకాగితాన్ని ప్రజలకు అందజేసే సమస్య మిగిలే ఉంటుంది. భారత ప్రజాసమూహంలో 100 కి 80 మంది గ్రామసీమలలో ఉంటున్నారు. మంచిరోడ్లు ఎక్కువ కావటంతో వారికి విజ్ఞానాభివృద్ధి కలిగి క్రమక్రమ అనేక పరిశ్రమలు విస్తరిస్తవి.

పారిశ్రామికాభివృద్ధికి భారతదేశానికి మంచిరోడ్లు అవసరమనే నమ్మకంతో బర్మాషెల్‌వారు ప్రకటించినది.

BURMAH-SHELL OIL STORAGE AND DISTRIBUTING CO. OF INDIA LTD. (INCORPORATED IN ENGLAND)

తలచర్మము

పట్టెగా కనిపించునా? ఏనే రాలిన సంత్రుకలు మరల రాలేవని అర్థము. ఆకొంచెమునుండియే మీకు బట్టతల, యేర్పడును. కేశవర్ధినిచే అట్టిబట్టతల వృద్ధాప్యమునుండి తప్పించుకొనుచున్నప్పుడు వారికి మీ తలలోనయ్యెదరు? ఆకు రాలుకాలములో ఆకులురాలి వసంతఋతువులో మరల చిగుర్చును. కాని కొందరికి ఒకమారు రాలిన తలవెంట్రుకలు మరల రావు. మీ కేశములను కోలుపోకుడు. సకాలములో కేశవర్ధినిని వాడి కేశములను వృద్ధిచేసికొని మీ యౌవనమును కాపాడుకొనుడు.

కేశవర్ధినిని వాడుట ఆలస్యముచేసిన మీ తలకట్టు మరల పొందుటలో చేయునత్రద్ద, జబ్బును వృద్ధిచేసిన జుట్టంతయు రాలునట్లు చేయును. అశ్రద్ధచేయనిచో మరల కేశసంపద సమృద్ధిగా కల్గును. కాలమును వృథాపుచ్చకుడు.

కేశవర్ధిని

కేశవర్ధినిని వాడుడు!

కేశవర్ధిని అ. 12, కేశవర్ధిని పౌడరు అ 12, కేశవర్ధిని క్రీం రూ. 1.

సౌత్ యిండియా కెమికల్సు,

158, తిరువెంకటస్వామి నాయుడు, ఆర్. యస్. పురము, కోయంబత్తూరు.

ఉపాధ్యాయులకు ఉన్నతి

మద్రాసుప్రభుత్వమొసంగిన శ్రేష్ఠమైన అవకాశ

ప్రాథమిక పాఠశాలలు (Elementary High r Grade) ఉపాధ్యాయులు S S L. C పరీక్షకు ప్రైవేటుగా హాజరుకాగలరు. (G O Ms No. 844 Education, 19.2-46)

తమ గృహములందుండియే పోస్టుద్వారా S. S L. C. చదివి ప్యాసుకావచ్చును. ఇంగ్లీషుభాషము, తదితర జ్ఞానము వీరినిగూర్చిన భయము అక్కరలేదు. ఇంగ్లీషు పాఠములు, తెనుగులోను, అరవములోను, చక్కగ తెలియజెప్పబడును. ఇతర పబ్లిక్కులపాఠములు అన్నియు తెలుగునందును అరవమునందును శ్రేష్ఠపద్ధతిలో నేర్పబడును

1948 సం॥ జరగబోవు S S L. C పరీక్షకు క్లాసు 16-1-47 మొదలయి 14-3-48 వరకు జరగును.

దరఖాస్తు ఫారములు 15-2-47 వరకు పంపబడును. తక్షణము వ్రాయుడు.

ఒక రూపాయ (Rs 1-0-0) మనియార్డరు పంపిన దరఖాస్తు ఫారమును విషయముల క్రకటన పత్రమును (Prospectus) పంపగలము.

డైరెక్టరు,

మదరాసు S. S. L. C. విద్యాలయము, మధుర.

బాధల నొప్పులనుండి సత్వర విముక్తి

అనొప్పులను వెంటనే తరిమివేయుము. కొన్నిచుక్కలు జామా ఆయిల్ రాచి రుద్దితే యెటువంటి నొప్పి అయినా మాయమగును. ఈ అద్భుత చికిత్సను, ఒకపారి చూచుడు.

జామా ఆయిల్

అమర్‌చంద్ బోథ్రా అండ్ కో

హోల్ సేల్ కెమిస్టులు డ్రగ్గిస్టులు,

95, సైనియప్పనాయకవీధి పి. టి. మదరాసు, 3

ఉత్తమ శైవమత గ్రంథము

పండితారాధ్యచరిత్ర

పాల్కురికి సోమనాథకవి రచించిన ఉత్తమ ద్విపద కావ్యము. డా॥ చిలుకూరి నారాయణరావుగారిచే పరిష్కరింపబడినది. దీక్షా, పురాతన, వాద మహిమ, పర్వతములను అయిదు ప్రకరణములును ఒకే సంపుటమున గలవు. ఇంతనిర్దుష్టముగ ఈ గ్రంథము నిది వర కెవ్వరును ప్రచురించియుండలేదు. నారాయణరావుగారు రచించిన అమూల్యమైన పీఠికకూడ కలదు.

ఆంధ్రగ్రంథమాల పో. బా. 212, మద్రాస్.

కురుపులను త్వరగా మాన్పుకొండి

చీముపట్టి బాధకరమైనకురుపులు వాగట్టులోవచ్చునను:— వాటిని కడిగినటితోను, కూటికూర సబ్బు Cuticura Soap తోను కడిగి కూటికూర ఆయింటుమెంటు Cuticura Ointment నకురుపుపైన రాయుడు.

Cuticura OINTMENT

కూటికూర ఆయింటుమెంటు

CUTICURA OINTMENT

పర్మిట్లు లేకుండా ధాన్యం రవాణా

గుంటూరులో 41 అరెస్టులు

గుంటూరు, జనవరి 18: సి. ఐ. డి. వారూ, పోలీసువారూ తుమగ్గ పర్మిట్లు లేకుండా ఒకచోటినుండి ఇంకొకచోటికి రవాణా అవుతున్న 409 ధాన్యం బస్తాలు పట్టుకొని 41 మందిని అరెస్టు చేశారు. అరెస్టుచేసినవారిని జామీనుమీద విడిచిపెట్టారు.

400 బస్తాల ధాన్యం పట్టుబడుట

తెనాలి, జనవరి 15: ఈ పట్టణ ప్రాంతములందు కొంతమంది రైతులు 400 ధాన్యం బస్తాలు బండపైపేసి పర్మిషన్ లేకుండా తోలుకొని పోవుచుండగా తెనాలి సర్కిల్ ఇన్‌స్పెక్టరు వీ భద్రరావు, సబ్‌ఇన్‌స్పెక్టరు అహమ్మద్ ఖాన్ సాహెబు వారు వారి సిబ్బందితో వల్లి ఆ ధాన్యమును పదకు రైతులను తెనాలి సీసుకొనివచ్చారు. రైతులనందరిని అరెస్టు చేశారు. ధాన్యం పర్చేసింగు ఆఫీసరువారికి స్వాధీనపరచారు. రైతులపై కేసుపెట్టారు (స్వ. వి.)

మందవపల్లిలో ప్లేగు ముప్పరం

మందవపల్లి, జనవరి 17. ఇందిరా నగర పేరు తగిలినవారిని మస్తిగిరి అస్పత్రికి పంపుతున్నారు. ఈ దినానికి యీవూళ్లో మొత్తం 40 మందికి తగిలి 9 మంది మరణించారు. వ్యాధి ముమ్మరంగా వ్యాపిస్తూవుంది.

సహకారసంఘాలు వడ్డకులవ్యతిరేకత

బందరు, జనవరి 16: ప్రభుత్వం ఏర్పరచిన ఉత్పత్తి వినియోగదారుల సహకారసంఘాలు వర్తకులకు దెబ్బ అనీ, అంచేత వాటిల్లో వర్తకు లెవరూ వాటాలు తీసుకోరాదనీ ఈవూరి బట్టలవర్తకుల సంఘంవారు నిన్నను సమావేశమై ఒక తీర్మానం చేశారు. వాటాధనం వసూలు సందర్భంలో స్థానికాధికారులు ఒత్తిడి చేయుచున్నారని కాంగ్రెస్ అధ్యక్షులవారికీ, గాంధీజీకీ, నెహ్రూజీకీ, గవర్నరుగారికీ ప్రధానమంత్రికీ తెలియచేయడానికికూడా తీర్మానించారు. (స్వ. వి.)

బారతీయ వైమానికుల సమ్మె విషయమై విచారణ

విశాఖపట్నం, జనవరి 14: సింహాచలంలోని రాయల్ భారత విమాన దళానికి చెందిన భారతీయ వైమానికులు ఇటీవల చేసిన సమ్మె విషయమై విచారణ జరుపబడనని బెంగళూరులోని సైనిక ప్రధాన కార్యాలయంవారు ఉత్తరవు చేసినట్లు తెలిసింది. ఈ విచారణ బెంగళూరులో జరుగుతుంది. సమ్మె చేసిన వైమానికుల దగ్గర సింహాచలంలో కొన్ని జ్ఞాపకాలను తీసుకొన్నారని కూడా తెలిసింది. (స్వ. వి.)

దాట్ల సూర్యనారాయణరాజు అరెస్టు

నిడదవోలు, జనవరి 17: కమ్యూనిస్టు పార్టీ సభ్యుడు దాట్ల సూర్యనారాయణరాజుగారిని నిడదవోలు పోలీసువారు నిన్న ఆగస్టులోనే యీరోజున కొప్పూరు జైలుకు తీసుకొని పోయారు. (స్వ. వి.)

అలారం గొలుసు లాగినందుకు విద్యార్థికి జరిమానా

చీరాల, జనవరి 14: చీరాల రైలుస్టేషనులో ఆ మధ్య జరిగిన అల్లరుల సందర్భములో మొదట గొలుసులాగిన విద్యార్థియని రైల్వే పోలీసువారు ఈవూరి మేజిస్ట్రేటు కోర్టులో రైల్వే చట్టముక్రింద కేసు పెట్టారు. మేజిస్ట్రేటుగారు ఉభయపక్షవాదులు విని విద్యార్థి ముద్దాయి అని నిర్ణయించి అతనికి రు 50 లు జరిమానా విధించారు. (స్వ. వి.)

ఝూరియాబొగ్గుగనులలోని దళితుల సంఘం

ఝూరియా, జనవరి 12: బెంగాల్ బీహారు రాష్ట్రములలోని బొగ్గుగనులలో పనిచేసే ఆంధ్ర, తమిళ, కేరళ, కర్ణాటక ప్రాంతీయుల సాంఘిక సాంస్కృతిక అభివృద్ధికి పనిచేసి కృషిచేసేనిమిత్తం ఎక్ ఝూమ్ ఖాన్ గారు ఝూరియాలో 'సోలీ ఫీల్డ్స్ సౌత్ ఇండియన్ అసోసియేషన్' అనే పేరుతో ఒక సంఘం ఏర్పాటయింది. ఆదేలక్ష్యంతో ప్రత్యేకం స్త్రీలకొక సంఘం ఏర్పాటయింది. ఈ సంఘానికి జి. కృష్ణమాచారిగారిని అధ్యక్షుడుగా, ఎస్. నాగరాజన్‌గారిని ఉపాధ్యక్షుడుగా, ఎస్. ఎస్. ఎస్. శాస్త్రి, జి. ఎస్. ఆచారిగార్లను కార్యదర్శులుగా, జి. మహాదేవ్‌గారిని కోశాధికారిగా ఎన్నుకొన్నారు. ఈసంఘ కార్యాలయం ఝూరియాలోని ది ఆంధ్రా కోల్ కంపెనీ భవనంలో పెట్టుకొన్నారు. ఎస్. ఎస్. ఎస్. శాస్త్రిగారు ఈకంపెనీకి మేనేజరు.

61 మంది క్రైస్తవుల హిందూమత స్వీకారం

నెల్లూరు, జనవరి 16: మహాసంక్రాంతి పర్వదినమునాడు ఇక్కడికి రెండుమైళ్ల దూరంలోవున్న పొట్లూరు నీలమవాడలోని 28 క్రైస్తవ కుటుంబాలవారు హిందూమతం స్వీకరించారు. ఈ కుటుంబాలలో మొత్తం 61 మంది వున్నారు. వీరు అసలు హరిజనులు. 20 ఏళ్ళకితం క్రైస్తవమతం పుచ్చుకొన్నారు. హిందూసంఘ సంస్కరణసమితి లక్ష్యసమాజాల కృషివల్ల ఇప్పుడు ఈ మతస్వీకారం జరిగింది. (స్వ. వి.)

రాష్ట్రీకృతాంధ్ర గ్రంథాలయ ప్రచారక సభ ఏర్పాటు

అర్గపురం, జనవరి 10: ఈ మధ్య ఇక్కడ జరిగిన రాష్ట్రీకృతాంధ్ర గ్రంథాలయ మహాసభలో, రాష్ట్రీకర ఆంధ్ర ప్రాంతములలో గ్రంథాలయ ప్రచారం చేసే నిమిత్తం శ్రీయుతులు భావరతుల పూర్ణయ్య, కలకత్తా, పి. రాధాకృష్ణశర్మ (కలకత్తా), సి. హెచ్. వీరభద్రరావు (అర్గపురం), పి. జగన్నాథరావు (కలకత్తా) మల్లభొట్ల సూర్యనారాయణ, పి. సీతారామయ్య గారలతో ఒక శాఖాశాఖ సంఘం ఏర్పాటు చేశారు. ఈ సంఘంవారు ఆంధ్రదేశ గ్రంథాలయ సంఘం రాష్ట్రీకృత శాఖ కార్యదర్శి శ్రీ కె. తిరుమలరావుగారితో సంప్రతించి కార్యక్రమం సాగిస్తారు.

మునిసిపల్ చైర్మన్‌సేవకు అభివందనము

విశాఖపట్నం, జనవరి 14: ఈపట్టణ మునిసిపాలిటీ అధ్యక్షులు రావుబహద్దూరు సుద్దపల్లి పట్టాభిరామిరెడ్డిగారినీ, పురపాలక సంఘముచేతనూ, పట్టణ అభివృద్ధికి వారు చేసిన సేవనూ అభివర్ణిస్తూ కృతజ్ఞత వెల్లడిస్తూ పురపాలకసంఘ కార్యాలయవారు నిన్న జరిగిన సంఘసమావేశములో ఒక తీర్మానం చేశారు సమావేశమునకు శ్రీ ఏ. యస్. తాళ్ళపాగారు అధ్యక్షతవహించారు.

ఉపాధ్యాయులు శ్రీ యస్. రంగమన్నారుగారు తీర్మానాన్ని ప్రతిపాదిస్తూ పట్టాభిరామిరెడ్డిగారి త్రికరణశుద్ధిని ప్రశంసించారు శ్రీ పట్టాభిరామిరెడ్డిగారు పురపాలక సంఘమునకు తమ కృతజ్ఞత వెలిబుచ్చుతూ సంఘసభ్యులూ, అధికారులూ తమ కార్యనిర్వహణములో చూపిన సహకారాన్ని అభినందించారు. (స్వ. వి.)

కవిరాజు వర్ధంతి

గుడివాడ, జనవరి 16: సంక్రాంతిరోజున ఇక్కడ కవిరాజు త్రిపురనేని రామస్వామిచౌదరిగారి వర్ధంతి సభ జరిగింది. ఏలూరి వెంకటరాసకృష్ణగారు అధ్యక్షత వహించారు. ఆళ్ల గోపాలకృష్ణమూర్తి, బ్రహ్మానందగిరిస్వామి, త్రిపురనేని సుబ్రహ్మణ్యశాస్త్రిగార్లు కవిరాజు సారస్వతసేవను గురించి ఉపన్యసించారు (స్వ. వి.)

ఆంధ్రరాష్ట్ర గౌడమహాజన సంఘంవారి రాయబారము

మదరాసు, జనవరి 20: ఆంధ్రరాష్ట్ర గౌడ సంఘ ప్రముఖులు శ్రీ బత్తిని మార్కండేయులు బి. ఏ. గారు, కార్యదర్శి శ్రీ అంకెనపల్లి వెంకటపతి బి. ఏ. గారు మొన్నటి వారు 18 తేదీన ప్రధానమంత్రి టి. ప్రకాశం పంతులుగారి, ఎక్సైజుమంత్రి శ్రీ కె. కోటిరెడ్డిగారిని, పరిశ్రమమంత్రి శ్రీ వి. వి. గిరిగారిని, పార్లమెంటరీ కార్యదర్శి శ్రీ తెన్నేటి విశ్వనాథంగార్ని సందర్శించి మెమోరాండం దాఖలు చేసిరి. మద్యపాననిషేధమువల్ల వృత్తి గోల్పోయిన గౌడ సోదరులకు వెంటనే యితరవృత్తులు కల్పించవలయు ననియు, ప్రభుత్వమువారు పోరంబోకు భూములను జమీందారీ బిల్లుతో ప్రభుత్వంవారు స్వాధీనపరచుకొని భూములను కుటుంబములకు అయిదు యకరములచొప్పున సేద్యమునకు మంజూరు చేయించవలయుననియు స్థానిక సంస్థలలో వెనుకబడిన తరగతులకు మూడవవంతు స్థానములు ప్రత్యేకించుటకు మ్యునిసిపల్ లోకల్‌బోర్డు చట్టములను సవరణ గావించవలయు ననియు, గౌడ సంఘ బాలబాలికలకు ఉచితవిద్యా సౌకర్యములు గావించవలెననియు, ప్రభుత్వోద్యోగములలో యీ సంఘీయులకు తగిన ప్రాతినిధ్య మిప్పించవలెననియు కోరిరి. మద్యపాన నిషేధచట్టము లోగడ అమలు జరుపబడిన ఎనిమిది జిల్లాలలో మంత్రివర్గమువారు యితరవరకు వృత్తి గోల్పోయిన సేల్సు, రెంటర్లకు యితర జీవనాధారములు గల్పించుటకు యెటిచర్య తీసుకొన పోరు దుట కడు శోచనీయమైన విషయము. వదక వారి జీవనాధారవిషయమై తగిన యేర్పాట్లు గావించకుండా మిరశా జిల్లాలలో నిషేధము అతులజరుపట అక్రమమనియు, మరియు ప్రభుత్వ మీ విషయమై అశ్రద్ధ వహించినను ఆలస్యము చేసినను యీ వృత్తి నవలంబించు ప్రజలలో అధిక సంక్షోభము బయలు దేరుననియు, మంత్రివర్గమువారికి రాయబారులు విన్నవించిరి.

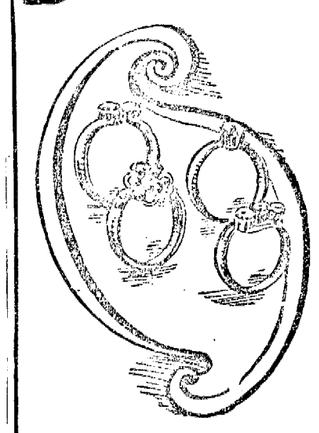

Rings

రసజ్ఞులకు

పెండ్లి, డ్రెస్ వుంగరములు

క్యాటలాగుకు వ్రాయుడు:

P. ORR & SONS, LTD. MADRAS

కోహినూర్ ఆభరణములు

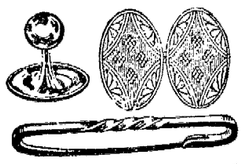

కేశమందలి పాములన్నిటియందూ దొరకును. ఇవి 14 వ క్యారట్ రోల్డ్‌గోల్డు బంగారంతో తయారుచేయబడి రంగుపోని ఎట్టి మార్పును పొందవు. రంగుమార్పు పొందినస్తుపుటకు గ్రొత్తివస్తువులు మరలా యివ్వబడును. ప్రస్తుతం కొట్లాగులంలేవు.

తయారుచేయువారు — కోహినూర్ రోల్డుగోల్డు కంపెనీ

సోల్ యేజంట్లు:— విలకలకుండి

1. సీతారామ జనరల్ స్టోర్సు, కొజవాడ, మచ్చర, బరంపురం.
2. ది న్యూ స్టార్ అండ్ కో., 178, నారాయణమొదలి వీధి, మద్రాసు.

దాదాపు 68 సం॥లు పేరు పొందిన

రాణిమార్కు పెంకులు

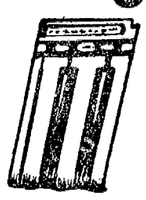

స్థాపితము 1878

మాత్రమే వాడండి

మీ ఇంటికప్పు భద్రంగా ఉంటుంది

పూర్తి వివరములకు

కాలికట్ టైల్స్ కంపెనీ

పెరోక్ (దక్షిణమలబార్)

అన్నిచోటను బుకింగు కలదు.

(రిజిస్టర్డు) స్టార్ రంగూన్ డైమండ్లు (రిజిస్టర్డు)

ధరల పట్టి

నీడ్లు ప్యాకెట్లు.

ఎ. సుబ్బరాయలు చెట్టి.

మరాపు వ్యాపారము - - పెద్ద బజారు - - తిరుచినాపల్లి.

సైజులు	స్పెషల్	ఫస్టు క్వాలిటీ	జూనియర్ ఫస్టు	సెకండ్	థర్డ్
3 మొదలు 4 వరకు 100-కి	60—0—0	50—0—0	45—0—0	70—0—0	56—0—0
5 మొదలు 6 వరకు ,,	55—0—0	45—0—0	40—0—0	65—0—0	40—0—0
7 మొదలు 8 వరకు ,,	47—0—0	37—0—0	32—0—0	62—0—0	36—0—0
9 మొదలు 10 వరకు ,,	44—0—0	34—0—0	29—0—0	60—0—0	30—0—0
11 మొదలు 15 వరకు ,,	40—0—0	30—0—0	25—0—0	55—0—0	27—0—0
16 మొదలు 20 వరకు ,,	40—0—0	30—0—0	25—0—0	55—0—0	27—0—0
21 మొదలు 50 వరకు ,,	32—0—0	26—0—0	23—0—0	40—0—0	20—0—0
పెద్దసైజు స్టోనుంచి 1 కారట్‌వరకు	...	...	...	...	...

మంచు ప్రకటించిన ధరలు మారుచున్నవి. వి. పి. పి. ఆర్డరు పంపకుండా నంబనే శ్రద్ధ వహించబడుతుంది

రసాయనిక శాస్త్రముయొక్క అభివృద్ధి ①

రసాయనిక శాస్త్రముయొక్క మూలము అనేక ఇతర శాస్త్రములకు మునుపే ఏర్పడినట్లు చరిత్ర సంబంధమైన గ్రంథములనుండి తెలియుచున్నది. బహుపురాతన గ్రంథములలోను లోహములను కలగించుట, రసములను కాచుట, అద్దములను తయారుచేయుట మొదలగు ముఖ్య రసవాద సంబంధమైన పనులు చెప్పబడియున్నవి. చైనా, ఇండియా, ఈజిప్టు మొదలగు దేశముల పురాతన గ్రంథములలో క్రీ. శ. 500_1000 లో రసాయనికశాస్త్ర సంబంధమైన ప్రయోగములకు అన్వయములున్నవి. అవి ప్రస్తుతపు రసవాద శాస్త్రముయొక్క ఉత్పత్తి అనినను, ఆకాలపు ఉద్దేశము ఇతర లోహములను బంగారు చేయుటకును, మృతినొందక యుండుటకు ఔషధములు కనిపెట్టుటకు మాత్రము యుండినను ఆ శాస్త్రీకులకు తగుమైన ఫలము లేకున్న, అంత ఉత్సాహముతో కలను వృద్ధిచేయుటకు తోచియుండదు.

ఈ బంగారు చేయు విద్య తూర్పు ప్రదేశములయందు పురాతనమైనది. క్రీ. పె. 100 సంవత్సరములో చైనాదేశములో పాదరసమునుండి బంగారు తీసినట్లు తెలియుచున్నది. చైనాదేశపు రసవాదశాస్త్రపు "జనికుడు" వే_పో_యాంగా క్రీ. శ. 100 లో వసించెను. క్రీ. శ. 300 లో గొప్ప పేరుచెందిన ఇండియ రసవాద శాస్త్రజ్ఞుడు, నాగార్జునుడు నివసించుచుండెను. జబీర్ ఇబిన్ హయ్యాన్ అను ముస్లీము రసాయనిక శాస్త్రజ్ఞుడు క్రీ. శ. 700_800 లో యుండెను. ఇబిన్ సక్రయ్యా అల్_రసీ క్రీ. శ. 868 లో జనించెను. ఈ తేదులు మిక్కిలి సున్నితముగా లేకపోయినను రసాయనిక శాస్త్రపు పరిశ్రమ ఐరోపా ప్రదేశముకంటె తూర్పు దేశములలో పెక్కు శతాబ్దములకు మునుపే అనుష్ఠించినట్లు నిశ్చయముగ తెలియుచున్నది.

ఇంపీరియల్ కెమికల్ ఇండస్ట్రీసు (ఇండియా) లిమిటెడ్.

కలకత్తా, బంబాయి, మద్రాసు, న్యూఢిల్లీ, కరాచి, రంగూను, లండను

తమరు పరాకు చిత్తగిస్తున్నారు

..."సిజర్స్ సిగరెట్లు త్రాగకపోవడంవల్ల. సిగరెట్లు కాల్చటంలో విచక్షణగలవా రందరికీ అని సంవత్సరాలనుండి అత్యంతప్రియంగా వున్నవి —"సిజర్స్" కాల్చకుండా వుండలేనంత మంచి సిగరెట్లని వారికి తెలుసును."

10 సిగరెట్లు 4 అణాలు

మరిన్ని స్థానికముగాగాని రాష్ట్రీయముగాగాని వస్తు అమలు వున్నచోట అదనపు వన్ను.

WILLS'S SCISSORS CIGARETTES

S/162

రేమండ్ రేడియోలు

రేమండ్ రేడియోలు, కార్డ్ స్పీకర్లు, స్ట్రిప్పు నియోన్ సైన్సుకు డిగువవారిని మాత్రమే యేజంట్లుగా (Exclusive Agents) నియమించితిమని తెలియజేయుటకు సంతసించుచున్నాము.

రేడియో అండ్ ఎలెక్ట్రిక్ ఇంజనీరింగ్ సిండికేట్,

ఇంజనీర్స్, కంట్రాక్టర్స్, డీలర్స్, మచిలీపట్టణము
కృష్ణా, గుంటూరు, తూర్పు గోదావరి జిల్లాలకు.

శ్రీ వి. నరసింహులుగారు, బ్యాంకరు, మర్చంటు,

తాడిపత్రి. (అనంతపురం జిల్లా)

అనంతపురం, కడప, బళ్లారి, కర్నూలు జిల్లాలకు.
విశాఖపట్టణము, పశ్చిమగోదావరి, నెల్లూరు, చిత్తూరు జిల్లాలకు యేజెంట్లు కావలెను.

వివరములకు: **నేషనల్ ఇంజనీరింగు కంపెనీ,**
379/ఎ, ఎన్స్లనేడ్ రోడ్డు, మదరాసు 1.

Dalmia BISCUITS

ARE ALWAYS CRISP
AND OVEN FRESH

Try a Packet Today

OBTAINABLE AT ALL GOOD STORES AND RESTAURANTS

AVAILABLE IN
Many VARIETIES
Nice, Salt, Cream Finger.
Arrowroot, Baby Barley.
Cream Cracker and Deluxe.

Trade Enquiries to:
PATIALA BISCUIT MANUFACTURERS LTD.
RAJPURA (PATIALA STATE)

D/20

యు. ఎస్. ఏ. నుండి వియ్ మెయిల్‌లో చిన్న పెద్ద మొత్తములు ఎవర్ షార్ప్-ఫౌంటెన్ కలములు, పెనిసిల్ సెట్లు, పాత న్యూస్ పేపర్లు, ప్లాస్టిక్సు దిగుమతి చేసికొనండి.

ఖచ్చితమైన షిప్‌మెంట్లు:
పెనిసిల్లు, చౌక - ఖరీదుగల ఫౌంటెన్ కలములు, కర్పూరము, లైటరులు మున్నగువానికి చిన్న యిన్ డెంటులు.

ASHER & COMPANY
Vadgadi, Bombay 3.

రెడీ స్టాకు:
కంపాస్, డ్రాయింగుపిన్నులు, ఫౌంటెన్ పెన్, పెన్సిల్లు, కర్పూరము

రాజ్యాంగపరిషత్తు

పండిట్ నెహ్రూ తీర్మానంపై చర్చ

న్యూఢిల్లీ, జనవరి 20: స్వీకరించిన కమిటీని యేర్పాటు చేయాలని కోరుతూ, శ్రీ సత్యనారాయణ సిన్హా ప్రవేశపెట్టిన ప్రతిపాదనను ఆమోదించిన అనంతరం, నెహ్రూ లక్ష్య నిర్ణయ తీర్మానంపై రాజ్యాంగ పరిషత్తులో తిరిగి యివ్వాళ చర్చ ప్రారంభమైంది. తీర్మానంపై యివ్వాళ జరిగిన చర్చలో మొట్టమొదటగా డా. యస్. రాధాకృష్ణన్ మాట్లాడాడు.

"బ్రిటిషు ఆధిపత్యం వారి శక్తుల ద్వారా, వారి సైన్యాల ధైర్యమును గాని, సంపూర్ణ స్వాతంత్ర్యాన్నిగాని, ఆర్థిక సమానత్వాన్నిగాని మనం సాధించలేమని కొందరంటున్నారు. చారిత్రక దృష్ట్యా దౌర్జన్య చర్యలు, హింసాకాండ వీటి ద్వారా నా ప్రపంచంలో యే దేశంలోనైనా విప్లవాత్మకమైన పరిణామాలు సంభవించాయని, అందుచే, రాజ్యాంగ పరిషత్తులో మనం యివ్వబు జరిపే చర్చలద్వారా, రాయబారాల ద్వారా యీ విప్లవాత్మక పరిణామాలను మనం ఎలా సాధించగలం? అని వీరు వాదిస్తున్నారు. కార్య దీక్షత విశాల దృష్టి కలవారు తమ ఆశయ సాధనకు యే అవకాశాలు లభించినా వినియోగించు కొంటారు. ఇప్పుడు మనకీ అవకాశం లభించింది. గత చరిత్రకు సంబంధించి నంతవరకు, అపూర్వంగా కనిపించే యీ మార్గాలద్వారా మన లక్ష్యాలెంతవరకు సాధింపబడడానికి వీలౌతుందో, చూడడానికి యిప్పుడు లభించిన యీ అవకాశాన్ని సక్రమంగా సంపూర్ణంగా వినియోగించుకొంటాం.

ఇక భారత స్వాతంత్ర్య సమస్యపై యెవరికీ యేవిధమైన భేదాభిప్రాయాలు లేవు. జాతి, మత సాంస్కృతిక సంబంధాలనుకలిగి బ్రిటనుతో బంధింపబడివున్న యితర వలస రాజ్యాలవలె భారతదేశం కూడా ఉండాలనే విషయం తలపరానిది. ఒకవేళ బ్రిటిషు కామన్వెల్త్తునుంచి భారతదేశం విడిపోవాలని మనమంతా యేకగ్రీవంగా నిర్ణయించినా, బ్రిటన్ భారతదేశాలు స్వచ్ఛందంగా పరస్పర సహకారంతో అన్యోన్య సహాయం చేసుకొంటూ జీవించడానికి అనేకందల మార్గాలున్నాయి. పోతే యీ స్వచ్ఛంద సహకార మార్గాలు పరస్పరమైత్రీ భావంతో అభివృద్ధి పొందుతాయా? లేక యితరితో అంతరిస్తాయా? అనే విషయం పూర్తిగా బ్రిటన్ అవలంభించే వైఖరిమీద ఆధారపడి ఉంటుంది."

ఇటీవల కామన్స్, లార్డ్సభలో భారత సమస్యపై చర్చిల్ చేసిన ప్రకటనలను నిశితంగా విమర్శిస్తూ "యిలాంటి ప్రకటనలు ఉభయ దేశాలమధ్య వైరుధ్యాన్ని సంఘర్షణను దీర్ఘకాలం పొడిగించడానికే దోహదమిస్తాయి. దానితో బ్రిటిషు సంబంధం పోతుంది. పోవాలి" అని పండిట్ యస్. రాధాకృష్ణన్ అన్నాడు.

నెహ్రూతీర్మానంలో ఉటంకించబడిన "సర్వ స్వతంత్రరిపబ్లిక్" అనే విషయాన్ని ఉదహరిస్తూ రాధాకృష్ణన్ యిలా అన్నాడు. ప్రజాక్షేమాన్ని కాంక్షించి, ప్రజలకు బాధ్యులుగా మెలగినంతకాలమూ, స్వదేశస్థులైన ధీశులపరిపాలనకు ప్రజలు వంతాలిచ్చారు. వారు యథాప్రకారమే ఉంటారు. ఈ దేశంలో బ్రిటిషు సార్వభౌమాధికారం, ఆక్రమణద్వారా తీసుకు లభించిన సర్వస్వతంత్రతతో సహా సర్వ పరిపాలనా బాధ్యతలను, యీదేశ ప్రజా ప్రతినిధులకు అప్పజెబుతున్నప్పుడు, ఆ సార్వభౌమత్వంపై యింకా కొలంబునుంచి ఆధారపడి జీవిస్తున్న సంస్థానాధీశులు కూడా పరిపాలనా బాధ్యతలను తమ ప్రజల పరం జేయాలని వేరే చెప్పవలసిన పని లేదు. చాలామంది సంస్థానాధీశులను నాకు మిత్రులుగా నేను భావిస్తున్నాను. ఆదివారం త్రీయ ప్రకటనను సంస్థానాధీశులు ఆమోదించారు. భారత భూభాగ్యోదయానికై తమ యథోచిత పాత్రను నిర్వహించుటకు వీరు అభిలషిస్తున్నారు. ఆంగ్లేతర దనది నా పృష్ఠి అవుతున్న ప్రజాకాంక్షలను వారి స్వాతంత్ర్య పిపాసను గుర్తించి తదనుగుణంగా ప్రజలకు బాధ్యులుగా వీరు వర్తిస్తారని నేను భావిస్తున్నాను. అలా వారు చేసినట్లయితే, భావి భారత స్వయాపనిర్మాణంలో వీరు ప్రముఖపాత్ర నిర్వహించిన వారవుతారు. సంస్థానాధీశులపట్ల మనకేవిధమైన దురభిప్రాయమూ లేదు" రాజ్యాంగపరిషత్సభ్యులకు నైతిక హామీ రైతు సభ్యుల నిమయం ప్రస్తావిస్తూ రాధాకృష్ణన్ యిలా అన్నాడు.

"ఏర్పడియున్న పరిపాలనను స్థాపించాలని యీరాజ్యాంగ పరిషత్తు వాంఛించడంలేదు. ఏకవర్గంకోసం యే ఒక సంఘంకోసం మన కృషి చేయడం లేదు. సర్వభారత ప్రజా బాహుళ్యానికి స్వరాజ్యాన్ని సాధించాలనే ఆశయంతో మేము కృషిచేస్తున్నాం. నిరంకుశత్వాన్ని సంపూర్ణంగా తుడిచివేయడానికే మన ప్రయత్నం. జాతి, మత, స్థానిక తతేతరులు, భిన్నరీతి ప్రజా సామాన్యాంశాలకు ప్రాథమిక అవసరాలను సమానంగా సమకూర్చ ప్రయత్నించడానికే మనం ఇప్పుడు యిక్కడ సమావేశమైనాం. అందుచేత మన లక్ష్యాలేమిటో సుస్పష్టంగా ప్రకటించడం తద్వారా ప్రతి సామాన్య భారతపౌరుని హృదయంలో ఉత్సాహాన్ని కల్పించడం అవసరం. అందుచేత యీ లక్ష్యాలన్నవన ప్రకటన అవసరమనీ, ఇప్పుడు రాజ్యాంగపరిషత్తులో పాల్గొనకుండా వైదొలగివున్నవారు వచ్చేటంతవరకూ, యీ ప్రకటనను వాయిదా వేసి ఉంచడం అసమంజసమని నేను భావిస్తున్నాను. సర్వీకరణవిషయంపై, బ్రిటిషు ప్రభుత్వం యిచ్చిన వ్యాఖ్యానాన్ని, వస్తుతః తన కిష్టమైతే పోయినప్పటికి కాంగ్రెసు ఆమోదించింది. ఇది జరిగినతర్వాత అల్పసంఖ్యాకులకు తగిన రక్షణలను కల్పించినతరువాతనూడా, మన మాశించిన వరిణామం జరగకుండా ఏవో కుంటిసాకులతో వాయిదా వేయాలని బ్రిటను ప్రయత్నిస్తే మానవచరిత్రలో యి తరన్న ఘోరమైన ద్రోహం ఉండబోదు. బ్రిటనుకు రెండే రెండు మార్గాలున్నాయి అల్పసంఖ్యాక వర్గాలకు తగిన రక్షణలు కల్పించబడ్డాయో లేవో పరిశీలించనిమాదట, భారత రాజ్యాంగపరిషత్తు రచించిన, రాజ్యాంగ వ్యవస్థను బ్రిటిషుప్రభుత్వం ఆమోదించగలదు. ఆమోదించాలి అలా ఆమోదించినపక్షంలో బ్రిటనుతో మనం సహకరించి పనిచేసే అవకాశముంది. కాని అవసరమైనవన్నీ కల్పింపబడిన అనంతరం గూడా, బ్రిటను ప్రతిబంధకాలను సృష్టించడానికే పూనుకొంటే అని సాధ్యమవుతాయా అన్న విషయాన్ని నేను ఊహించడానికి గూడా సాహసించలేను." అని రాధాకృష్ణన్ తన ప్రసంగాన్ని ముగించాడు.

గాడ్గిల్

తీర్మానాన్ని బలపరుస్తూ యస్. వి. గాడ్గిల్ యిలా మాట్లాడాడు.

"స్వాతంత్ర్యం కావాలని వాంఛించే యే వ్యక్తిగాని, యే పార్టీగాని అభ్యంతరం తెల్పగలిగే విషయాలేవీ యీ తీర్మానంలో లేవు. ముస్లిం లీగుకూడా అభ్యంతరపెట్టే విషయమేమీ తీర్మానంలో లేదు. ఒకవేళ అలాంటి అభ్యంతరకరమైన విషయాలేమన్నా ఉంటే, అభ్యంతరం తెలిపేవారు యీ సమావేశంలో పాల్గొన్నట్లయితే వాటిని పరిష్కరించుకోవడానికి వీలౌతుంది.

భారత ప్రజాభ్యుదయాన్ని కాంక్షించి నూతన రాజ్యాంగ వ్యవస్థా నిర్మాణానికి పూనుకొన్న యీ రాజ్యాంగ పరిషత్తు పట్ల ప్రతి భారత పౌరుడు తన విశ్వాసాన్ని ధృఢతను ప్రకటించాలని యీ తీర్మానం కోరుతోంది."

"ఇది ఒక విధమైన కార్యాచరణ సమితి" అని రాజ్యాంగ పరిషత్తును ఉద్దేశించి గాడ్గిల్ యిలా అన్నాడు.

"ప్రజలు సాగించిన స్వాతంత్ర్య పోరాటం ఫలితంగానే మనం యీనాడిక్కడ ఉండగలిగాం నూతన రాజ్యాంగ వ్యవస్థను మనం నిర్మిస్తాం. దీర్ఘకాలం నుండీ పరదేశీయులక్రింద పారతంత్ర్యంలో బడి శ్రుగ్గి దుర్భర బాధలకు లోనైన ప్రజా బాహుళ్యానికి అనుకూలంగా అధికారం అప్పజెప్పబడాలని మనం కోరుదాం.

కాంగ్రెసుగా, బ్రిటిషువారు వైదొలగిపోతే మంచిదే కాని పోటమేనతప్పని పరిస్థితి, పోటంలో మన విధివిహితంగా పాల్గొనవలసి వస్తే అనవసరమైన మనకు ఉంది అని నేను చెప్పగలను. అలా పోట ఫలితంగానే బ్రిటిషువారు వెళ్లవలసివస్తే, వారు భారతదేశంనుంచి రిక్త హస్తాలతో, నివరకు భారత సమృద్ధిభాండారంగూడా లేకుండా, పోవలసి వస్తుంది. ఇక్కడనమావేశమైన ప్రజాప్రతినిధుల కార్యభారం గురుతరమైనది. చారిత్రాత్మకమైనది. ఈ అవకాశాన్ని ఉపయోగించుకొని పరిస్థితుల కనుగుణంగా ప్రవర్తించి విధి విహితమైన స్వాతంత్ర్య గమ్యస్థానానికి భారతదేశాన్ని ఈ ప్రజా ప్రతినిధులు నడపగలరనడంలో నే వారతయు పశ్చాత్తాపం లేదు." అని గాడ్గిల్ తన ప్రసంగాన్ని చాలించాడు.

విజయలక్ష్మి

తీర్మానాన్ని బలపరుస్తూ విజయలక్ష్మి పండిట్ యిలా ఉపన్యసించింది. "రాష్ట్ర స్వపరిపాలన సంయుక్త రాష్ట్రాలలో ప్రవేశపెట్టిన అనంతరం 1937 లో స్వతంత్ర భారతావనికి నూతన రాజ్యాంగ వ్యవస్థను నిర్మించేందుకు రాజ్యాంగ పరిషత్తు నొకదాని నేర్పాటుచేయాలని కోరుతూ ఆనాడు మొదటగా తీర్మానం ప్రవేశపెట్టే భాగ్యం నాకులభించింది. 10 సం॥రాలు గడిచాయి తీర్మానంలో కోరిన ఆశయాలకు పరిషత్తు యీనాడిక్కడ సమావేశమైనారు. భారత స్వాతంత్ర్యగమ్యస్థానము ఖరారు మనం సాగించే ప్రయాణంలో యీ రాజ్యాంగ పరిషత్తు చారిత్రాత్మకమైన ఒక మైలురాయి యింతటిదని నేను భావిస్తున్నాను కాని స్వాతంత్ర్యం ఇంకా మన అందుబాటులో కొంచెం దూరంలో ఉంది. సామ్రాజ్యత "వం కుంటిపడి నగ్గడకు పథ వనకళ చేరిగాకుండా కన్పిస్తోంది. తనరోజులు దగ్గరపడ్డాయని తెలిసి గూడా యింకా బ్రతికాలనే ఆశతో పోరాటం సాగిస్తోంది. బర్మా ఇండోనేషియా, ఇండోచీనా, ఇండోనేషియాలలో యిప్పుడేమి జరుగుతోందో మనం ప్రత్యక్షంగా చూస్తున్నాం. బానిస బంధాలలో నుంచి బయటపడాలని అక్కడి ప్రజలు ప్రాణాలకు తెగించిపోరాడుతూన్నప్పటికి, సామ్రాజ్యవాద శృంఖలాలు బలీయంగా ఉండడంచేత వాటిని ఛేదించలేకుండా ఉన్నారు.

సమష్టిరాజ్యసమితి నిర్మాణం జరుగుతున్నప్పుడు, కాశ్మీరు సరిహద్దులో ప్రదర్శితమైన విషాద దృశ్యాన్ని మనం చూచాం. సామ్రాజ్యవాద ప్రాబల్యం క్రిందపడి ప్రజలూ అక్కడ సమావేశమైన ప్రాచ్యదేశాలు తమ స్వాతంత్ర్యాన్ని కోల్పోయి తమపై ఆధిపత్యం చెలాయిస్తున్న సామ్రాజ్యవాద దేశాల అభిప్రాయాలనే అని ప్రతిధ్వనింపచేశాయి ఫలితమేమిటో మనం చూచాం సమష్టిగా జాతి సమితి ప్రణాళికలో సామాజిక పరిణామ పదజాలాన్ని ప్రయోగించినప్పటికి, దాని వెనుక తగిన బలం లేకపోవడం చేత ఆ ప్రణాళికను ఆచరణలో పెట్టడం సాధ్యపడలేదు ఆసియా దేశ ప్రజలు మౌనముద్ర వహించారు ప్రణాళికను ఆచరణలో పెట్టమని వత్తిడి చేయలేకపోయారు. సమష్టి రాజ్యసమితిలో ప్రాతినిధ్యానికి సంబంధించి నంతవరకు, యిప్పటికి గూడ ఆసియా ప్రజలు యూరోపు ప్రజలకన్నా చాలా వెనకబడి ఉన్నారు. చరిత్రలో మొట్టమొదటి సారిగా గతిపథగామి అయింది ఒక బానిసదేశం కేవలం తన పోరాటకళా నైపుణ్యాలతోనే కాక, ప్రపంచంలో పరపీడనకు గురియైనన్న విధ దేశాల తరఫున మాట్లాడగలిగింది (హర్షధ్వానాలు) ఈ సత్యాన్ని సమష్టి జాతి సమితి గుర్తించగలిగిందంటే, దానికి కారణం ప్రపంచానికి మార్గదర్శకత్వం వహించే శక్తి భారతదేశానికి ఉండడమే

"స్వతంత్ర భారతాన్ని, బ్రతికి ఆసియాఖండానికే గాక యావత్ప్రపంచానికి గూడా నాయకత్వం వహించి మార్గదర్శకులుగా మనగలదు. భావి భారత రాజ్యాంగ వ్యవస్థా నిర్మాణానికి యీ రోజు మనమంతా యిక్కడ సమావేశమైనామంటే, కేవలం మనమంచికోసమే గాక, సర్వ ప్రపంచ అభ్యుదయ వర్గంలో జీవించడానికి తోడ్పడడానికిగూడా మనం కృషి చేయాలన్న సంగతి విస్మరించగూడదు.

రాజకీయ సాంఘిక ఆర్థికపరమైన నిర్మాణాలు చేసి, మన దేశంలోనూ సర్వ ప్రపంచంలోను స్వాతంత్ర్యాన్ని నిర్మించడమే, భవిష్యత్ప్రపంచానికి మనం చేయగలిగిన సహాయం ఆశయం ఖండం అనయథోచిత ప్రతిపత్తి గ్రహించ లేకపోతే, ప్రపంచ పనిజేయ ఉద్దేశం ఆసియాకు తాను నాయకత్వ వహించడానికి సర్వ ప్రపంచానికి ఆశయం నాయకత్వ వహించడానికి, భారతదేశం మన్నుడు, రాజకీయంగా, ఆర్థికంగా సాంఘికంగా వైజ్ఞానికంగా స్వాతంత్ర్యాన్ని సాధించుకోవాలి తనకు ప్రదర్శించిన పవాలను భారతదేశం ధైర్యంతో ఎదుర్కొగలదని, తన ప్రాచీన మహోన్నతా దర్శనం కనుగుణంగా భారతదేశం మన గలదనీ, ప్రపంచానికి నిరూపించగలదు నా, జాతీయ పరిషత్సభ్యులు యీ తీర్మానాన్ని ఆమోదించాలని నేను విజ్ఞప్తి చేస్తున్నాను.

ఆచార్యరంగా

తీర్మానాన్ని బలపరుస్తూ, ఆచార్య రంగా ప్రసంగించారు ఈ తీర్మానం చాలా విశాల దృక్పథాన్ని కలిగివుంది, యితర రాజ్యాంగ పరిషత్తులలో ప్రవేశపెట్టబడినతీర్మానాలకంటే, యింగు స్వాతంత్ర్యాలను స్పష్టంగా నిర్వచించడమే యీ తీర్మానంలోని విశిష్టత అని రంగా అన్నాడు.

పరిషత్తులో ముస్లిం లీగు సభ్యులు పాల్గొనకుండ తన విచారాన్ని తెలుపుతూ యీ అన్నాడు. ఒక కుటుంబంయొక్క బాంధవ్యాభివృద్ధి పక్షాలనే ఒక్క సమస్యా పరిష్కరించేటప్పుడు, ఆ కుటుంబం నుండి వెళ్లిపోయినవారు తిరిగి వచ్చేటట్లు చేయడానికి ప్రయత్నించడం సరియైనదా? కుటుంబంయొక్క నైతిక ఆర్థిక విషయాల అభివృద్ధికి ప్రతిబంధకత చూపేవారెవరైనా ఆ కుటుంబంలో ఉంటారా? అని రంగా ప్రశ్నించాడు ఈ తీర్మానంగూడా అలాంటిదే. ఏవిధంగా, యీ దేశంలో వివిధ వర్గాలకు చెందిన వ్యక్తుల స్వాతంత్ర్యాన్ను, ధర్మాలను, వారి భాగ్యాలను యోధింగా అభివృద్ధి చేయడానికి వీలౌతుందో ఆలోచించడానికే మనం యిప్పుడిక్కడ సమావేశమైనాం. ఈ తీర్మానంలో పొందుపరచిన వాటితో పాటు ప్రజాబాహుళ్యం తనకు లభించిన హక్కులను సమర్థవంతంగా వినియోగించుకొనడానికి అనువైన పరిస్థితులను కల్పించాలి. ఈదేశ లో రక్షణ కావాల్సిన ప్రజలు అధికంగా, సాంఘికంగా వెనుకబడి

1947 జనవరి 27 వ తేదీ సోమవారము రాత్రి 9-30 గంటకు
గొప్ప ప్రారంభము
గ్రాండ్ ఫెయిరీ సర్కస్

సాల్టుకొటార్సు కెదురుగా పీపుల్సుపార్కు గ్రౌండ్సులో
110 మంది స్త్రీపురుష ఆర్టిస్టులు, 60 అడవిమృగములు.
9 రోజుల తరువాత మరగాలులో ఇవే మరుదిపాం.

ఇండియన్ బ్యాంకు లిమిటెడ్.
మదరాసు.

అనుమతి పొందిన మూలధనము ...	రూ	1,00,00,000
జారీ చేసి, చందావేయబడిన మూలధనము	రూ	71,10,900
చెల్లించిన మూలధనము	రూ	51,67,608
రిజర్వు నిధి	రూ	6[illegible],50,000
డిపాజిట్లు	రూ	17,38,00,000

బ్యాంకు హెడ్ ఆఫీసు బ్రాంచీలు 8 మరియు 6 నెలలకు రు 10 000 అంతకు మించిన మొత్తములను, యిప్పుడు దిగువ పడ్డీ రేటు ప్రకారము అంగీకరించును.

3 నెలలు	-	సం॥ 2¼%
4 & 5 నెలలు	-	సం॥ 2½%
6 నెలలు	-	సం॥ 2¾%

1947 సెప్టెంబరు 30-వ తేదీ దీపవళి యేడిపాడిట్టుకూడ నిలవయుండనీయబడదు.

(బోర్డు వారి అనుమతి)
ఎన్. గోపాల అయ్యర్,
సెక్రటరీ.

ప్రావిన్షియల్ యారన్ మర్చెంట్సు కాన్ఫరెన్సు
(మద్రాసు నూలువర్తకుల సంఘ యాజమాన్యమున)

1947 జనవరి 28 తేదీ మంగళవారము ఉదయము 11-30 గంటలకు
మద్రాసు, మెమోరియల్ హాలులో

వ్యాపారస్తులను తొలగించి వారికి బదులు సహకార పరపతి సంఘముల శ్రేష్ఠులు ప్రభుత్వ పద్ధతిని చర్చించుటకన్నూ, వారి యిబ్బందులను తెలియపరచుకొనుటకన్నూ, ఈ సమావేశము జరుగును. స్వంతి వ్యాపారస్తులు, నూలు సంఘములు, విరివిగా విరు హాజరగుటకు కోరబడుచున్నారు.

డెలిగేషన్ రుసుము: అసోసియేషన్ 1-కి రూ. 25/-
స్వతంత్ర వ్యాపారస్తులు: 1-కి రూ. 2/-

ఎక్సు చీఫ్ పార్లమెంటరీ సెక్రటరీ గారు
శ్రీ ఏ. కాళేశ్వరరావు ఎం. ఎల్. ఏ. గారు, సభకు అధ్యక్షత వహింతురు.
ఆహ్వానపు కార్యదర్శులు డా॥ యస్. అర్ యం. అలగప్ప చెట్టియార్,
కె.టి., ఎం. ఏ, డి. లిట్., ఎల్ ఎల్. డి. బార్-ఎట్-లా.

తేదీ 17-1-1947 } ఎస్. ఎన్. కాశీయప్ప,
గౌరవ కార్యదర్శి.

చీట్లపేకాట నాయొక్క ప్రియమైన కాలహరణము

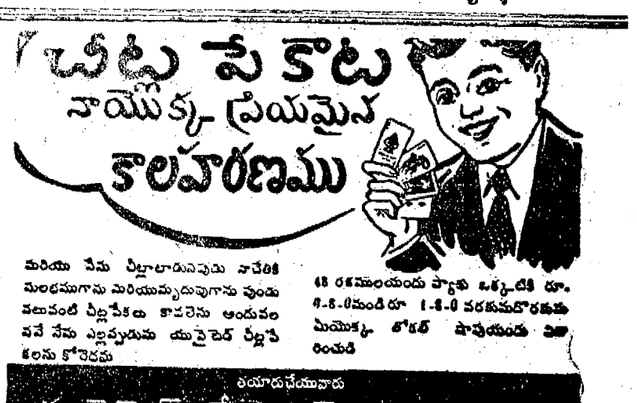

మరియు నేను చీట్లాడునపుడు నాచేతికి మంచిదనుగాను మరియుమృదువుగాను వుండు వలువంటి చీట్లపేకట కావలెను అందువలనే నేను ఎల్లప్పుడును యునైటెడ్ చీట్లపేకలను కోరెదను

48 రకమంయందు ప్యాకు ఒక్కటికి రూ. 9-8-0 మందిరూ 1-8-0 వరకుమదొరకును మీయొక్క కోరికలు పూర్తియగుటకు ఏర్పరించుడి

తయారుచేయువారు
యునైటెడ్ ప్లేయింగ్ కార్డు కంపెని
84, పక్లా స్ట్రీట్ బొంబాయి 3

అనసూయకొండమూలిక (పిస్టడ)

విత్తకోటలో 150సం.లకు పూర్వమొక సిద్ధపురుషుడు చేకనిపెట్టబడి ఉబ్బసవ్యాధివారణకు పేరుగాంచిన యీ మూలికను 5-2-47 పూర్ణిమనాడు మోతాదు సేవించినచో, వ్యాధి నిశ్శేషముగ నిర్మూలింపబడును. లాబులు ఇంగ్లీషులో వ్రాయవలెను.

Sri Mahatma, S. K. Dass,
SRI SANT SEWA ASHR M,
P. O. Chitrakot (Banda.)

సర్వప్రసిద్ధమైన శబ్దమునకు

SONGSTER
GRAMOPHONE NEEDLES
MADE BY J. STEAD & CO. LTD. SHEFFIELD ENGLAND

కావలెను

చౌకరకపు సిగరెట్లు, నిప్పుపెట్టెలు, సబ్బులు, తైలము పేలెంట్లు కావలెను. ముప్పులకు, మరగులకు, 1947-వ సంవత్సరపు చిరకాలాలెండరుకు వ్రాయుడు:
FEDERAL INDUSTRIES,
No 330, Lahore. 2 (2-83)

మహాచందనాది తైలము,

తలనొప్పి, శిరశ్శూల, కండ్లకలకలు పోగొట్టి మెదడుకు చల్లదనము నిచ్చును

శ్రీకృష్ణ ఆయుర్వేద ఫార్మసీ
హెడ్డాఫీసు: ఏలూరు.

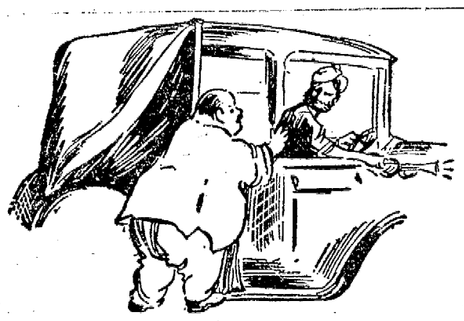

క్షమించండి!

నా టైర్లు మంచివి కావు

ఈ అమ్మ వ్యాకరమైన మాటకు కోపపడకుము. పరిణామైన తిగుసు జవాబు నెప్పటానికి కాంఫిట్ (CAMPHIT) నో కడుపులో పరిశుభ్రము చేసుకొనుము. తలనొప్పి, అజీర్ణము, వాయు రోగము, మొదలగు ఉదరసంబంధమైన సకల వ్యాధులను నివారించును.

కంఫిట్

స్టామకరిస్టోమ్స్

పి. యమ్. బజ్జిఅండ్ కంపెనీ లిమిటెడ్

కలకత్తా బొంబాయి

Tg.C.P. 1/S46.

1947 లో మీ అదృష్టము

మీరు పక్క సంవత్సరములో గా భుటిల్ల శుభాశుభ సమాచారాలను అని రానున్న సమయమున కంటే ముందే తెలుసుకోవలెనంటే చేతి వ్రాత కార్డునూద మీయొక్క అడ్రసు, ఏదోక పుష్పమొక్క పేరూ వ్రాసి పంపండి. అంతే, ఇక మీరు జ్యోతిష విద్యాగణితానుసారం మీకు రానున్న పన్నెండు నెలలలో ఎలిగే లాభ నష్టాలు, ఏ వ్యాపారంలో లాభిమవుతుంది! దూరప్రయాణాలు ఎట్లా జరుగవలవి, మన వృత్తి ఎప్పుడు జరుగుతుంది, కార్యరీలో అభివృద్ధి, పరిచయములు పెరుగుట, ఆరోగ్యం, వ్యాధి, కుటుంబసౌఖ్యం, వ్యాజ్యం గెలవడంలో సాఫల్యమూ, పెండ్లిగండ్లు, ధనము లేక ఆస్తి పలని సుఖము, ఎవరితో నైనా స్త్రీ ప్రాప్తి కలుగుట, లేక లాభము, వ్యాపారం, లాటరీ లేక ఏ అజ్ఞాతరూపం గానైనా ధనప్రాప్తి కుదిరైన విషయాలను మీకాలాన్ని చేరినతేదీ లగాయతూ వచ్చే సంవత్సరంలోపల భుటిల్లవారికి వివరంగా అనగా మాపత్రికలుగా వర్ష ఫలమును వ్రాసి పేపరు ఒక్కరూపాయి పోస్టుకు కి. పి. ద్వారా పంపుతాము. పోస్టుఖర్చు వేరు. దూరదృష్టాన్ని అదృష్టం గా మార్చుకోడానికి ఉపాయం కూడా వ్రాసి పంపుతాము. అందువల్ల వచ్చే కష్టాలను తప్పించుకోవచ్చును. ఒక్కసారి పరీక్షించవలసి తెలుస్తుంది. మేము జ్యోతిషవిద్యలో ఎంతగట్టివాళ్లమైందీ. ఇది తప్పని ఋజువుచేస్తే ఇచ్చినకిమ్మట దక్షిణ వాపసుచేస్తాం. 2 (2-31)

SAT NARAIN JOTISH ASHRAM, (A. P. M.) Jullunder City.

గుడిసె లేక కార్ఖానాకు

గుడిసెకే గాని, రాజగృహమునకే గాని లేదా కార్ఖానాకేగాని కట్టడిపు సామగ్రులకు మరియు కట్టడమునకు ఉక్కు ముఖ్యస్థానమును వహించుచున్నది.

తాతా ఉక్కు

తాతా ఐరన్ & స్టీల్ కంపెనీ లిమిటెడ్.,

హెడ్ సేల్స్ ఆఫీసు: 102-ఎ, క్లైవ్ స్ట్రీట్, కలకత్తా.

రాజ్యాంగపరిషత్తు

(3 వ పేజీ తరువాయి)

ఉన్నవారే. సహాయనిరాకరణ పంథాకల బెంగాలీ ముస్లింలీగువారు నాలుగైదు బ్రిటిషు ప్రభుత్వానుండి, ఏవేవ సంపాదించుకొన్న వివిధ హోదాలను, వ్యాఖ్యాలను, కాంగ్రెసు ఆమోదించింది. రాజ్యాంగ పరిషత్తు సమావేశంలో లీగు సహాయ నిరాకరణ, స్వాతంత్ర్య సాధనకై భారతదేశం సాగిస్తున్న పురోగమనాన్ని అడ్డుకట్టగలదు కాని అది కొద్ది నెలలు మాత్రమే. ఈ దేశములో ఒక్క బ్రిటిషు సామ్రాజ్య వాదాన్నే గాక కుండా, దానికి సంబంధించిన నిధ్రి కూటాన్ని గూడా, భారత ప్రజాబాహుళ్యము అచిరకాలంలోనే పారద్రోలగలదు.

నాగప్ప

తీర్మానాన్ని బలపరుస్తూ యస్. నాగప్ప (షెడ్యూల్డు తరగతి) యిలా మాట్లాడాడు.

"హరిజనులు, ఆదివాసీలు వాస్తవిక భారతపుత్రులు మనకా యావన్మంది భారతీయులు యీ దేశంనుంచి వెళ్లిపోవాలని నిశ్చయించు కొన్నప్పటికి ఆదివాసీలు, హరిజనులు యిక్కడే ఉండిపోరాదు." రాజ్యాంగ పరిషత్తులో లీగు పాల్గొనకపోవడానికి పంతాన్ని వెలిబుచ్చుతూ నాగప్ప యిలా అన్నాడు.

"ఇక్కడి ముస్లిము తమకు ప్రత్యేకం కొరకు ఎక్కువగా ఆరబ్బులు, పరిత్యనులు యిరాక తరగ ఇస్లాం దేశాల వైపు మొరచెత్తుకొని చూస్తున్నారు. నిజముగా ముస్లింలీగు భారతదేశానికి స్వాతంత్ర్యం కావాలని వాంఛిస్తే రాజ్యాంగ పరిషత్తులో అందరికన్నా ముందుగా లీగర్లు చేరి ఉండేవారు. ఈరోజున బ్రిటిషువారిని యీ దేశం నుంచి వెళ్లగొట్టిన ముస్లిమ్లను అంతా కోరుకున్నారు. కాని వీరంతా కాంగ్రెసుందుకు వచ్చి ఏకారణాలను పురస్కరించుకొని బ్రిటిషువారిని యిక్కడినుంచి వెళ్లిపొమ్మంటున్నామో అదే కారణాలతో పూర్వం దండెత్తి చ్చి స్థిరపడిపోయిన సమస్త హిందూ ఆర్యులను, ముసల్మానులను గూడా యిక్కడినుంచి వెళ్లిపోవాలని నేను కుతూహలాను (నవ్వు) కాని వీరు వెళ్లడానికి యెక్కడా చోటు లేదన్నప్పటికి మనం సమనించాలి, భారతదేశంలో ఉన్న మన సుందరమూ భారతీయులమే అలా మనం మెల్లప్పుడు భావించుకోవాలి పరస్పర సుహృద్భావంతో మనమ తా కలిసి పని చేస్తే భారతదేశం బానిసబంధాల్లో నుంచి విముక్తి పొందేటట్లు చేయాలి.

"ఈతీర్మాన ప్రవచన తీర్మానం బాగా నేవుంది, కాని యీరులో పొందుపరచిన విషయాలను ఆచరణలో పెట్టాలి. వారి జనులకు సంబంధించి చిరంతరకు జారు రాజకీయంగా అల్ప సంఖ్యాకులుగానూ,—జాతి విషయకంగా గాదు,—వారి గౌరవానికు హక్కులను మన్నించి దేశీయ పరిపాలనా బాధ్యతలో వారికి యథోచితమైన స్థానాన్నివ్వాలి కాంగ్రెసు నిష్పక్షపాతంగా అన్నిపక్షాల కోసం పనిచేయాలి. డిశంబరు 6 తేదీ నాటి బ్రిటిషు ప్రభుత్వ వ్యాఖ్యానాన్ని ఆమోదించడంలో కాంగ్రెసు చాలా తొందరపోయింది. ఈ తీర్మానంలో సర్వ ప్రజలకు సమానావకాశాలు హక్కులు కల్పించబడ్డాయనీ సంతోషిస్తున్నాను ఏవాడైనా హరిజనుడైనా భారతప్రధాని పదవి నందుకోవలదని నే నాశిస్తున్నాను.

తరువాత డా॥ పి. పెనెక్ జగత్ నారాయణ్ లాల్ అన్నాయ్ శాస్త్రి గారలు తీర్మానాన్ని బలపరుస్తూ మాట్లాడారు.

రేపు ఉదయానికి సమావేశం వాయిదా వేయబడింది.

కాంగ్రెసు పార్టీవారి సమాలోచనలు

మ్యాడ్రిడ్, జనవరి 21: కేంద్ర రాజ్యాగపరిషత్తులోని కాంగ్రెసు పార్టీ యొక్క సంప్రతింపుల సంఘసమావేశంలో, అల్ప సంఖ్యాకవర్గనులకూ, ప్రాతినిధ్యవాక్కులకూ, కొండజాతి ప్రాంతాలకూ సంబంధించిన సలహాసంఘాన్ని ఏవిధంగా నిర్మించవలెనన్న విషయమై చర్చ జరిగింది. సంప్రతింపుల సంఘంలో తాత్కాలికంగా ఈప్రతిపాదన కామోదం నవని తెలుస్తున్నది:—

సలహాసంఘంలో దాదాపు 60 మంది సభ్యులుండవలెను; ఈ సంఘానికి రాజ్యాంగపరిషత్తులో లేని వారినికూడా కొంతమందిని సభ్యులుగా నియమించవచ్చును.

సలహాసంఘం 5 ఉపసంఘాలుగా విభజన కావలయును. ఆయా ఉపసంఘాలు ఈ క్రింద జెప్పిన ఆయా విషయాలగురించి విడివిడిగా సమాలోచనలు జరుపవలె:— ఒకటి, ప్రాతినిధ్య హక్కులు, రెండు, అల్పసంఖ్యాక వర్గాల హక్కులు, మూడు, షెడ్యూల్ తరగతి పరిధిలోనున్న కొండజాతి ప్రాంతాలు; నాలుగు, ఈశాన్య సరిహద్దున ఉన్న కొండజాతి ప్రాంతాలు; అయిదు, పూర్తిగా మినహాయింపబడి నటువంటివీ కొంతరకు మినహాయింపబడి నటువంటివీ అయిన ప్రాంతాలు.

అల్పసంఖ్యాక వర్గాల సంప్రతింపుల సంఘంలో 82 మంది సభ్యులుండగా, ప్రాతినిధ్య హక్కుల సంఘంలో 63 మంది సభ్యులూ, మిగతా వారిలో 12 మందిన్నీ సభ్యులుండగలరు.

ఆయా సంఘాలలో ఏయేవర్గానికి ఎన్ని సీట్లు ప్రత్యేకించాలన్న విషయమై సంప్రతింపుల సంఘం ఇంకా ఒక అంతిమ నిర్ణయానికి రాలేదు. ఈ వివిధ ఉపసంఘాలలోనూ, ముస్లింలీగు సభ్యులకు కొన్ని సీట్లు ఖాళీగా ఉంచడమూ తుంది కాంగ్రెసు పార్టీ సంప్రతింపుల సంఘం తిరిగి చేపట్టనున్నది.

మదరాసు రేడియో

జనవరి 23 గురువారము

(వి. యు. యం. 211 మీ.) ఉ॥7-30 సంగీత శ్రీరామమూర్తి. 8-0 ఆంగ్లమున వార్తలు. 8-15 టాకీ కిశోర్లు. 8-30 చిత్తూరు సుబ్రహ్మణ్యం (ఫిడేలు) మ॥1-0 మహిళామండలి. 1-30 ఆంగ్లమున వార్తలు 1.40; 2-45 కిశోర్లు. సా॥ 5-30 టి. హుసేన్. 6-0 ఆంగ్లమున వార్తలు 6.20 యస్. గణేశయ్యర్. 7-0 మీనాక్షి దేవి (వీణ గాత్రం) 7-15 కిశోర్లు. రా॥ 7-45 నాటకము వ్యక్తి స్వాతంత్ర్యము అత్యవసరము — తెలుగులో ప్రధాన్ శ్రీ ప్రకాశ్ గారి ప్రసంగం. 8-0 తమిళగానం జానకరాలు. 8-15 వైకం సర్వతి 9-0 ఆంగ్లము వార్తలు 9-40 కిశోర్లు

మదరాసు 2 ఉ॥ 7-10; మ॥ 2-5; సా॥ 7-15 తెలుగులో వార్తలు సా॥6-30 గ్రామీణులకై తెలుగులో ప్రసారం 7-30 జంత్రదమ్యోపనం.

• • •

తిరుచినాపల్లి

సా॥ 5-0 యస్. వి. జానకిరామభారతర్ 7-0 కిశోర్లు రా॥7-45 యం. కే. సావిత్రి అమ్మాళ్ (గోటువాద్యం) 9-45 కే. రామస్వామి.

మదరాసు ధరలు

మదరాసు, జనవరి 21

నేయ పెసర: (5.31 నూ 1-8 ఎక్సు బోస్తా గిడ్డంగులు) ప్రాత్తరకం ఇంపిరి (నేత్స్ హాప్పుతో సహా) తక్కు కంట్రోల్ వెల 30-10-0.

శేనగపిండి: ఇంగ్లీషుకొండి (500 పౌనుగలది.) 1-8 పెక్కుధరకం 220-0-0 ఎక్సు పెల్లర (నేత్స్ టాప్పుతో సహా) కోరుకుంటారు, "బజారు వెల" 230-0-0.

పెంకాయకూడు 88 పౌనుగలవన్నా... శుద్ధదం మిల్ డిశరీ ఎక్సు పెల్లరు పక్ ఇంగ్లీషుకొండి 500 పౌనుగల గుండు చక్కెర "లోహాట్" 58-5-9, 9 మణుగుల "ఎగాలి" 64-2-9.

మద్రాసులోహపు మార్కెటు

ఇనుము కమ్మీచీలలు 1" పౌను కి 0-6-0 $1\frac{1}{4}$" నుండి $1\frac{1}{2}$" 0-5-6 2" నుండి $2\frac{1}{2}$" 0-5-3 3" 0-5-3 4" నుంచి 6" 0-5-0 ఇనుముకొయ్య మరచీలలు పీలింగు 1 కి 0-14-0 నుంచి 1 రూ. కుళాయిల యిత్తడిమూతలు $\frac{1}{2}$" రూ 2-0-0, $\frac{3}{4}$"రూ 2-8-0 నుంచి రూ 3. యం. యస్. ఉక్కుచదరపు పెట్టెలు హండ్రెడ్ వెయిట్ 1 కి రూ 13-4-0 యం. యస్. అక్షిల్ పెట్టెలు హండ్రెడ్ వెయిట్ 1 కి రూ 13-4-0 యం. యస్. రౌండు రేకులు హండ్రెడ్ వెయిట్ 1 కి రూ 14-12-0 నుండి 19-0-0 గాల్వనైజ్డు రేకులు హండ్రెడ్ వెయిట్ 1 కి రూ 16-2-0 నుండి రూ 23-4-0 మలాముతీగెలు జి హండ్రెడ్ వెయిట్ 1 కి రూ 20-0-0 14 జి. రూ 34-12-0 16 ఎస్. బి. రూ 1-8-0 రూ 1-2-0 $\frac{1}{2}$" 0-10-0 3/16" 1" 0-8-0.

న్యూయార్కు దూది మార్కెటు

న్యూయార్కు, జనవరి 20:

మార్చి 29.90/30.12 మే 29 18/29 42 జూలై 27 81/27 94 అక్టోబరు 25 30/25 30 డిశంబరు 24.80/24.80 జనవరి 24 55/24.55 మార్చి 24 30/24 20 మే 24 03/24.08.

మిడ్లింగ్ వాజరు		30.85
మార్చి	(గరిష్ఠధర)	30 31
	(కనిష్ఠధర)	29 75

మార్చి వాయిదా ధరలు

నేటి ప్రారంభం వెల		30 12
ముగింపు వెల		29 90

అనియతాహారఫలితము

చాలినంత శరీరవ్యాయామ మెనర్పక, మామూలు భోజనము చేయు మేధావులు బుద్ధితో శ్రమించువారు, సాధారణముగా దీర్ఘమలబద్ధకముతో బాధపడుచుందురు. అధికముగా పస్పిహూరగాయలు, లిపర్లెక్ లు ఈస్థితి చక్కబడును. St. L.

నోటీసు

నరసాపురం డి॥ మునసబ్ కోర్టులో

O S 164/46

వాది: పడాల సత్యనారాయణ రెడ్డి

Represented by general powe of Attorney holder సత్తి వీర్రెడ్డి

2 ప్రతివాది: పడాల పెద్దకాపు అనే వెంకటస్వామి.

ఈ దావాలో 2 ప్రతివాదికి దావా సమనలు అమలుజరుగనందున పేపరులో ప్రచురణ చేయవలసినదిగా 27-1-47 తేదీకి జాయిదా వేసినారు. కనుక యిందుకు ఏమయినా ఆక్షేపణ లున్న యెడల సదరు తేదీని పగలు 11 గంటలకు కోర్టుకు హాజరయి కోర్టువారితో మనవి చేసుకొనవలెను.

రావు సాహెబు

యర్రమిల్లి నారాయణమూర్తి,

15-1-47. అడ్వొకేటు, నరసాపురం.

టెండరు నోటీసు

తెనాలి మునిసిపాలిటీ

తెనాలి మునిసిపాలిటీలో బావులు తవ్వుకుచేయుట, నూతులు బిల్డింగు రిపేరుచేయుట, షెడ్లు వేయుట మొదలగు పనులకు సుమారు రు 6,000/-లు మొత్తము ఎస్టిమేటుమీద సీలు టెండర్లు 27-1-47 తేదీ సాయంత్రము 4 గంటలవరకు తెనాలి మునిసిపల్ కమీషనరుగారి కల్లా తీసుకోబడును డిపాజిటు వగైరా వివరములు తెనాలి మునిసిపల్ ఆఫీసులో తెలుసుకొనవచ్చును.

మునిసిపల్ ఆఫీసు, తెనాలి. 15-1-47. } కమీషనరు, తెనాలి మునిసిపాల్టీ

టెండరు

ఎం. అండ్ ఎస్ ఎం. రైల్వే: ఈరైల్వే బ్రాడుగేజి సిస్టంమీద తాడేపల్లిగూడెము నుండి, సామర్లకోట-కాకినాడ బ్రాంచి కలపుకొని 477/16-17 మైలు వరకు నున్న, గోదావరి జిల్లా తురి సబ్ డివిజనొక్క మెయిన్ లైనున్న కాంట్రాక్టు పనికి, మదరాసులోని ఎం. అండ్ ఎస్. ఎం. రైల్వే, చీఫ్ ఇంజనీరుగారికి, 1947 వ సం॥ మార్చి 1 వ తేదీ శనివారము మధ్యాహ్నము 12 గంటల వరకు సీలుచేయబడిన టెండర్లు తీసికొనబడును.

సెట్టు 1 కి రూ 10 చెల్లించి దరఖాస్తు చేసినచో టెండరు ఫారములు ఇతర డాక్యుమెంట్లు యివ్వబడును.

టెండరు 1 కి రూ 500 చొప్పున ధరావతు పైకమును మూడు చెల్లించవలెను.

మీ ఆరోగ్యాన్ని జాగ్రత్తగా కాపాడుకొనండి

నిరాశపడకండి. ఏకారణంచేతనైనా, ఏజబ్బువల్లనైనా యౌవనము కోల్పోయి బలహీనులై మనశ్శాంతి నశించితే డా॥ చౌదరి (సెక్సోలజిస్టు)ను సంప్రదించండి అన్ని పురాణ వ్యాధులు, కడుపునొప్పి, స్వప్నస్ఖలనము, బొలి, గనోరియా, తెలుపు ఎక్కిళ్ళు వ్యాధులతో బాధపడేవారు డాక్టర్ చౌదరిగారివద్ద నమ్మకమైన చికిత్స పొంది, సుఖకరమైన ఆరోగ్యమును సంపాదించికొని, రాబోవు తరమువారి విజయార్థులయములకు నోడ్పడుడు.

సంప్రదించువేళలు: ఉ॥ 9 ల 12 గం॥వరకు సా॥ 4 ల 7 గం॥వరకు

ఆదివారం 9 ల 12 వరకు మాత్రమే. చికిత్స రహస్యముగా నుంచబడును. స్త్రీలకు ప్రత్యేక ఏర్పాటు.

N. B:—స్వయంగా రాలేకపోతే జవాబు కొరకు స్టాంపు లిఫాఫా పంపండి.

డాక్టర్ చౌదరి (సెక్సోలజిస్ట్) స్వదేశీడిస్పెన్సరీ 1/71, బ్రాడ్వే-మద్రాసు 1

చిత్రకోట అస్తమా బూతి

5-2-47 వ్యాధిబాధ పోక పోతాయి నేమించినదో డబ్బునకుడు వ్యాధిగ నిర్మూలించెడు జగత్ప్రసిద్ధ మగు మందు. వెంటనే ఆంగ్లములో వ్రాయుడు.

Shree Mahatma Maunibaba, Ayurvedic Ashram,
Chitrakot (Dist. Banda) U. P.

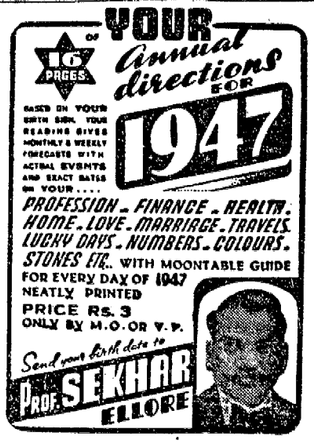

1,00,00,000 ఫోటోలు

పోటోలు అదేవిధముగా గ్రహించుటకు సంబంధించిన సామానులు గర్వించదగినవి. 100 తేడాలు పరిపూర్ణ తారం పోటోలు 8 చక్కని పాటలు ప్రైజ ఆల్బమ్సులో వి. పి. ద్వారా రు 3/- రు. పంపిన్లు కావలెను.

జన్ బాల ఏజెన్సీలు, రాజమండ్రి.

మేము రు. 1,000 నజరానాచేస్తాము

ఒక అద్భుత సృష్టి

WE CHALLENGE Rs.1,000
A WONDERFUL INVENTION

MAGIC RING

మా ఉంగరం మూతిరు, పిమ్మటిదం పవరు సహాయంతో తయారుచేయబడింది. ఇది ఇంద్రజాలంలాగా పనిచేస్తుంది. ఈ ఉంగరం పెట్టుకున్నవా రెవరైనాసరే ఆతడు తలచుకున్నది ఎంతకష్టమైనదైనాసరే, చేతికి చిక్కునిదైనాసరే, నెరవేరుతుంది. ఇది మిమ్మల్ని ఎట్టిజబ్బులనుండైనాసరే ఏవిధమయిన ప్రమాదాలనుండైనాసరే రక్షిస్తుంది దుష్టగ్రహదోషముంటుంది. మీరు ప్రేమ విషయాలలోను, వ్యవహారాలలోను, ఉద్యోగంలో జయం పొందుతారు. కావలసినంత డబ్బుసంపాదిస్తారు. ఒక్కమాటలో చెప్పాలంటే ఈఉంగరం మీకు అంగరక్షగా పనిచేస్తుంది. ఒకమాటు ఉపయోగించి దీని అద్భుతఫలితాలు తెలిసికొనండి. ఖరీదు రు. 1.15-0, 8 రు 5 ఆ 12 ధర రు 18 మాత్రమే. ప్యాకింగు, పోస్టేజికి రు 9.13-0 లు అధికం 1 (2.31)

పనిచేయలేదని ఋజువైతే ఖరీదు వాపసుచేస్తాం

MOHINI BHANDAR, P. B. No. 233, (A. P. M.) LAHORE.

ఉబ్బసము

"సంజీవదూత" (చిత్రకోట) ఉబ్బసవ్యాధి విచారకమగు దీనిని 5-2-1947 పూర్తిమనుగుంటాక ఒక మొదటి సేమించినట్లో, ఉబ్బసపు దగ్గును పూర్తిగా నివారించును. జాబులు ఇంగ్లీషులో వ్రాయుడు.

MAHATMA AGHORE BABA.
Ayurveda Ashram, P.O. CHITRAKOT, U.P

కల్పపండిట్ ఇ. శ్రీనివాసాచారి

27 సం॥ల అనుభవముగల ఆయుర్వేద వైద్యులు

అతిమూత్రము, క్షయ, కుష్ఠు, వ్రణం, కాయకల్పములందు, స్పెషలిస్టు.

శ్రీ కల్ప

అతిమూత్రమునకు సిద్ధౌషధము

80 రోజుల మందు రూ 20/-

జాబులు ఇంగ్లీషులో వ్రాయుడు

121, అన్నాపిళ్లైవీధి, జి.టి. మద్రాసు

"వెండి ఫౌంటెన్ పెన్"

క్యారట్ గోల్డుపాళీ, పెంపర్ పాయింటు, మెత్తగా వ్రాయును. ఓవర్ ఫ్లోకాదు. నల్లనిరంగు డబ్బువాపసు. క్లిప్‌తో రు. 10 లు.

ఏ. వి. ఆశ్రమం, చిత్రకోటు.

కుష్ఠు బొల్లి

కుంటోగాడుంకు మావద్ద గ్యారంటీ చికిత్సపొందుడు వివరములకు: యస్. మల్లారెడ్డి అండ్ కో., గోపాలపురం. తూర్పుగోదావరి (Via) తణుకు. M. S. M

భారత దేశమునకు తయారైనవి

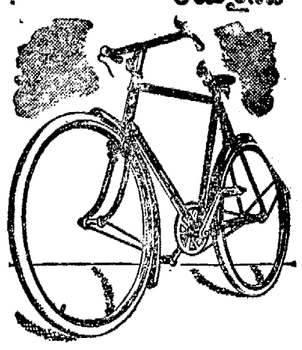

ఈ దేశ శిరోష్టమాధ్యులను దాదాపు సంవత్సరములనుండి అగ్రగణ్యతగా పరిశీలించి, బాటికమగుపిండు పట్లుగా హిందూ సైకిళ్లు మనదేశము నందలి మిక్కిలి పెద్ద కర్మాగారములో తయారు చేయబడినవి. ఇప్పటి ఎగుడు దిగుడు రోడ్లు, విపరీతవర్షములు మొదలగు వాటిని గమనించి మనదేశపరిస్థితులకు అనుకూలముగా ఉపయోగ పడునట్లు హిందూ సైకిళ్లు తయారు చేయబడినవి.

తయారు చేయువారు

హిందూ సైకిల్స్ లిమిటెడ్

Own a HIND-its India's Own

హిందూ సైకిల్సు లిమిటెడ్. 250, వర్లి, బొంబాయి మేనేజింగు ఏజంట్లు: బిర్లా బ్రదర్సు లిమిటెడ్. హిన్దూదేశ సంస్థానములతో సహా మద్రాసు ప్రెసిడెన్సీకి, సోల్ ఏజంట్లు:—కీలక్సు ట్రేడింగ్ కంపెనీ, 44. అల్లిమలైపేటి. తిరువనంతపురి.

బ్రాంచి: 11. బ్రాడ్వే, మదరాసు.

కావలెను

శ్రేష్ఠమైన ఫార్మస్యూటికల్ ప్రాడక్టును విక్రయించుటకు డిస్ట్రిబ్యూటర్ పేయిటకు ఆ-గ్రజిల్లాలలో సోల్ ఏజంట్లు కావలెను. ఈ వ్యాపారము చేయుచు, క్రయపు యేర్పాట్లు వున్నవారే వ్రాయవలెను. IDEAL DRUGS Ltd,
Bombay 26.

STOPPED MENSES

Restored at any stage by use of KUMARI (Tabs.) & prevents future troubles! Speedy & harmless!! Price Rs. 3/- Special Rs. 5/- & Extra Special Rs. 8/- (V. P. As, 12) Mrs. P. Devee, H. D. S. (A. P.) Tollygunge, Calcutta.

Stockist:-HARRY & SON., 93. China Bazaar Road, Madras.

* రుక్మా ఆయింట్ * (RUKMA OINT)

తామర, గజ్జి, దురద వగైరా సమస్త చర్మవ్యాధులపై గ్యారంటీగా పనిచేయును.

అడ్రసు:—రుక్మా డిపో, బంగోలు. (ఎం. ఎస్. ఎం. రైల్వే)

ఆంధ్ర రాష్ట్రమునకు, సోల్ డిస్ట్రిబ్యూటర్లు కావలయును.

IODISAL అయోడిసాల్ (రక్తశుద్ధి ఔషధం)

రక్తశుద్ధిచేస్తుంది. విశేషవ సాధనగా పనిచేసి, నరాలను చక్రమస్థితిలో వుంచుతుంది. గనేరియా, కీళ్లవాతం, కుంటిశాప్పు, తామర, కురుపులు, చిరుపుమున్నగువాటియందు కలుగు చర్మవ్యాధులను నివారిస్తుంది.

వల సీసా ఒకటికి రు. 2/-

ఎల్లచోట్ల లభిస్తుంది

ఉత్పత్తిదారులు

THE SOUTH INDIAN MFG., CO., MADURA

ఏజంట్లు: రాజా డ్రగ్ స్టోర్సు, వైనియప్పనాయకన్ వీధి, మద్రాసు. 3.
సీతారామ జనరల్ స్టోర్సు, బెజవాడ.
గిరిజా మెడికల్ స్టోర్సు, బెంగుళూరు సిటి.
ఎం. సి. ఎ. హాండ్ అండ్ కో. 20 డాక్స్ట్రీట్. కొలంబో.

ఆయుర్వేద వైద్యనిలయంవారి "లుకోరియా క్యూర్"

స్త్రీల గర్భాశయ సంబంధమైన సమస్తవ్యాధులను నివారించి ఆరోగ్యవతులనుగా చేయుటలో సాటిలేని దివ్యౌషధము.

90 మాత్రల ప్యాకెట్టు రు 2-8-0. ప్యాకింగు పోస్టేజి అదనం.

ఆయుర్వేద వైద్యనిలయం,

రామానాయుడుపేట, — మచిలీపట్టణం.

అన్ని మందుల షాపులలో అమ్మబడుచున్నది.

Edited, Printed & Published by S. Sambhu Prasad at the Andhra Patrika Press, 7, Thambu Chetty Street, Madras.